

ESR TRINIDAD
PLANTA GENERAL
Esc. 1:50
AREA TOTAL LOTE
A = 5.422,52

Nota 2: Ingresos
servicios básicos
agua (En función el punto de Ingreso de agua que deje el GAM
de cada población) - electricidad -
alcantarillado (En caso de que no exista conexión a
la red pública, se construirá una cámara séptica)

| CARACTERISTICAS PRINCIPALES: | |
|----------------------------------|-------------|
| AREA DEL LOTE TOTAL | 5.422,52 M2 |
| AREA DEL LOTE DESTINADA A LA ESR | 5.422,52 M2 |
| MURO DE CERCO + PORTON INGRESO | 300,00 ML |
| OFICINA | 85,35 M2 |
| GALPON | 152,50 M2 |
| PUESTO CONTROL | 15,60 M2 |

DIMENSION EN METROS

| | |
|--------------|----------|
| UBICACION: | |
| DEPARTAMENTO | BENI |
| PROVINCIA | CERCADO |
| MUNICIPIO | TRINIDAD |



PROPIETARIO:
YACIMIENTOS PETROLIFEROS
FISCALES BOLIVIANOS
GERENCIA NACIONAL DE REDES DE GAS Y DUCTOS
DIRECCION GAS VIRTUAL

| | | | |
|---|---------------------------|----------------------|----------------|
| OBRA: PROYECTO CONSTRUCCION DE OBRAS CIVILES COMPLEMENTARIAS DE ESR TRINIDAD - PROYECTO GNL | | | |
| DESCRIPCION: PLANO GENERAL DE SITIO | | | |
| ESPECIALIDAD: ESTRUCTURAS | FECHA: SEPTIEMBRE 2015 | ESCALA: INDICADAS | LÁMINA: 1/1 |

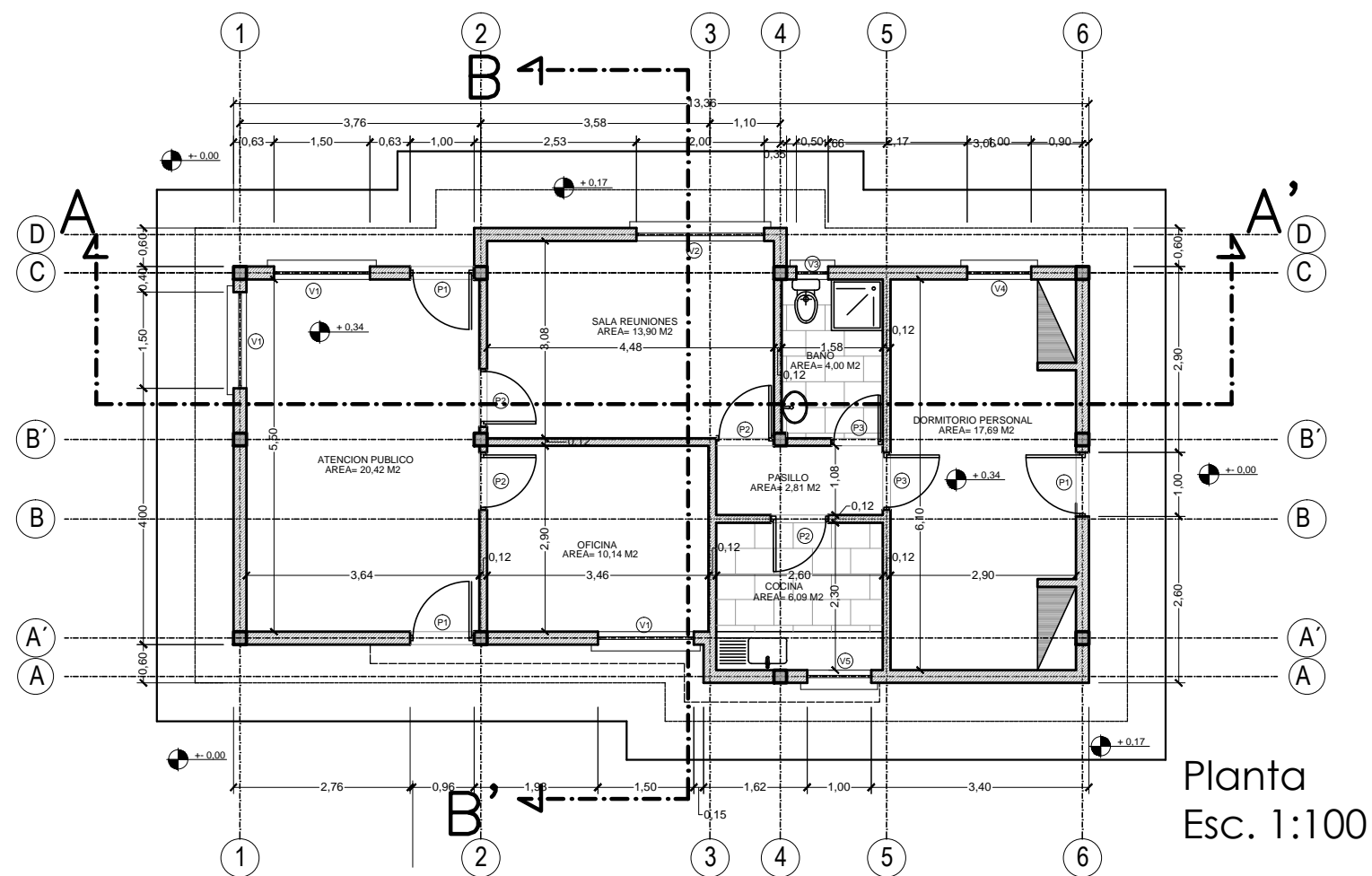

Planta
Esc. 1:100

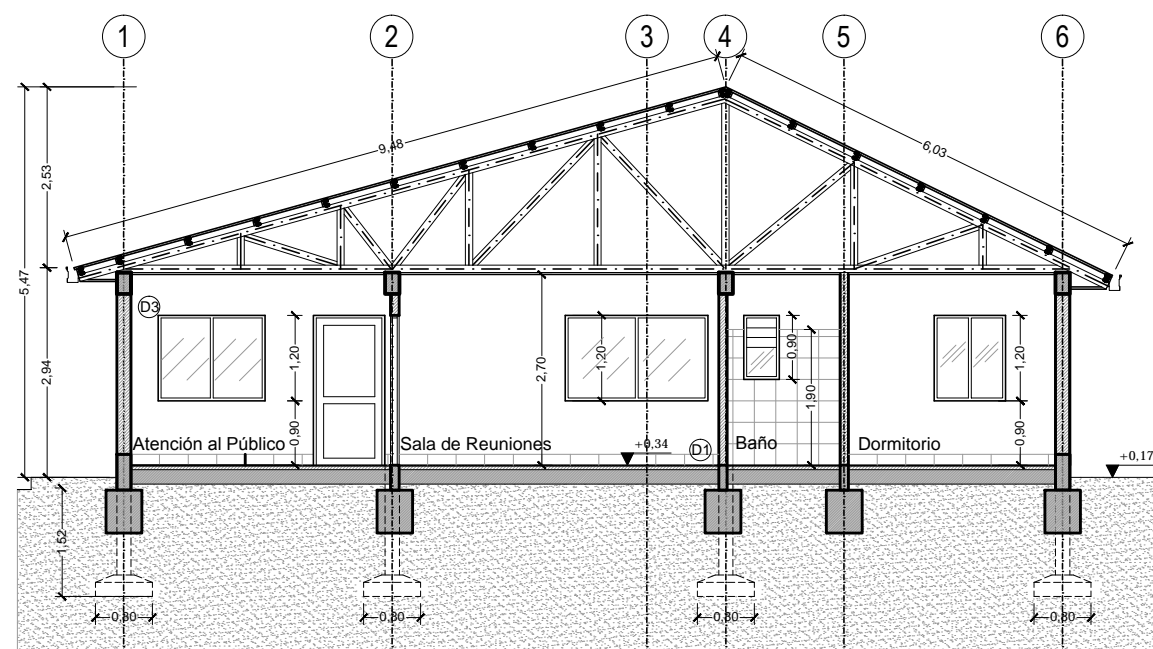

Corte A - A'
Esc. 1:100

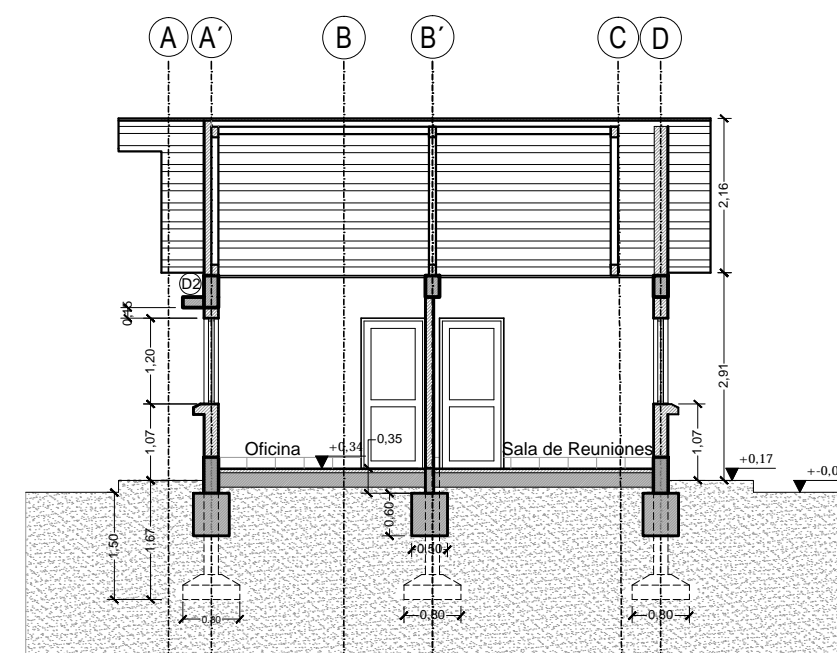

Corte B - B'
Esc. 1:100

DIMENSIONES EN METROS

| | |
|--------------|----------|
| UBICACIÓN: | |
| DEPARTAMENTO | BENI |
| PROVINCIA | CERCADO |
| MUNICIPIO | TRINIDAD |



PROPIETARIO:
YACIMIENTOS PETROLIFEROS
FISCALES BOLIVIANOS
GERENCIA NACIONAL DE REDES DE GAS Y DUCTOS
DIRECCION GAS VIRTUAL

| | | | |
|---------------|--|---------|-----------------|
| OBRA: | PROYECTO CONSTRUCCION DE OBRAS CIVILES COMPLEMENTARIAS DE ESR TRINIDAD - PROYECTO GNL | | |
| DESCRIPCIÓN: | PLANOS OFICINA | | |
| ESPECIALIDAD: | ARQUITECTURA | FECHA: | SEPTIEMBRE/2015 |
| ESCALA: | INDICADAS | LÁMINA: | 1/3 |

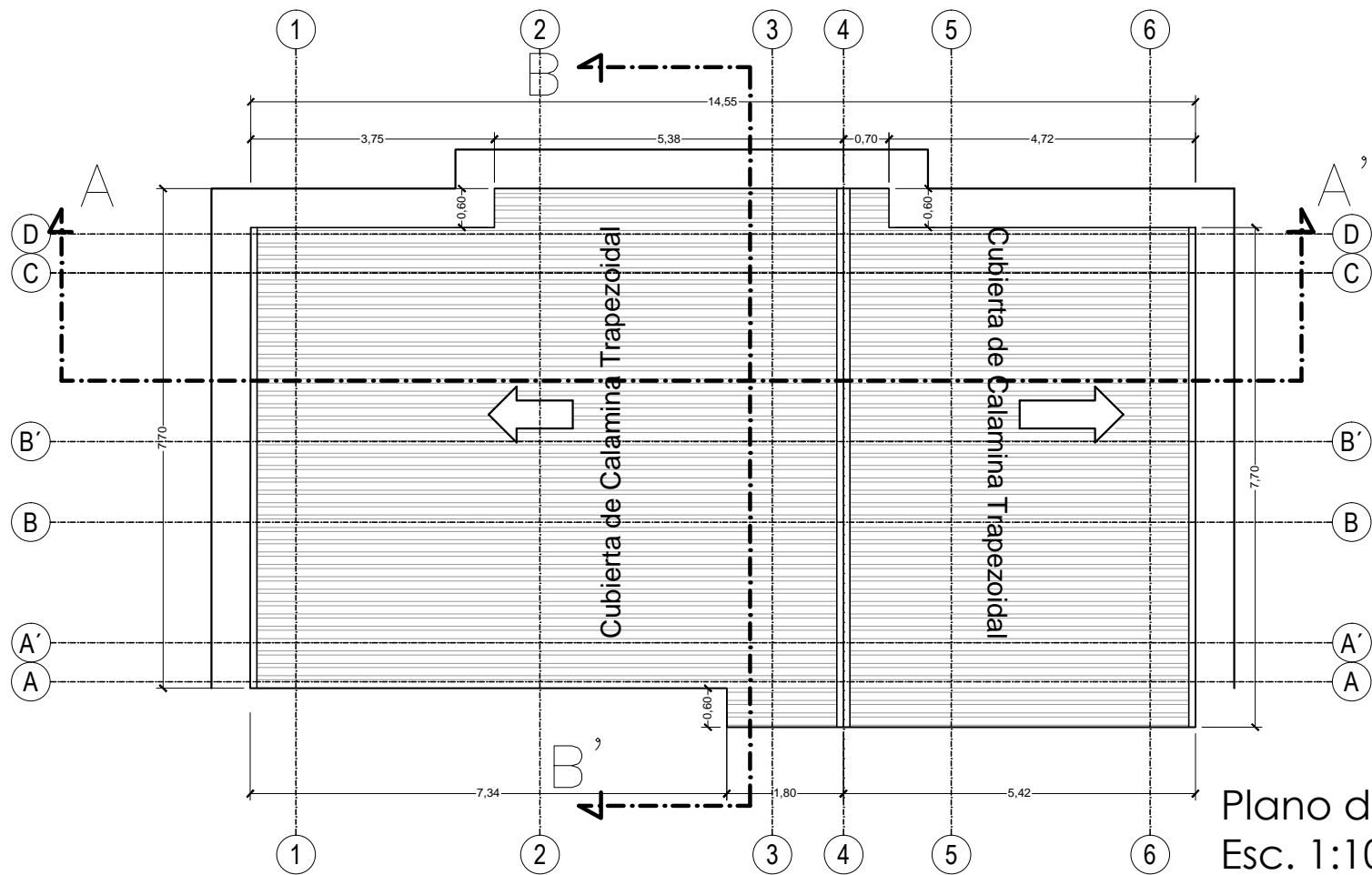

Plano de techos
Esc. 1:100

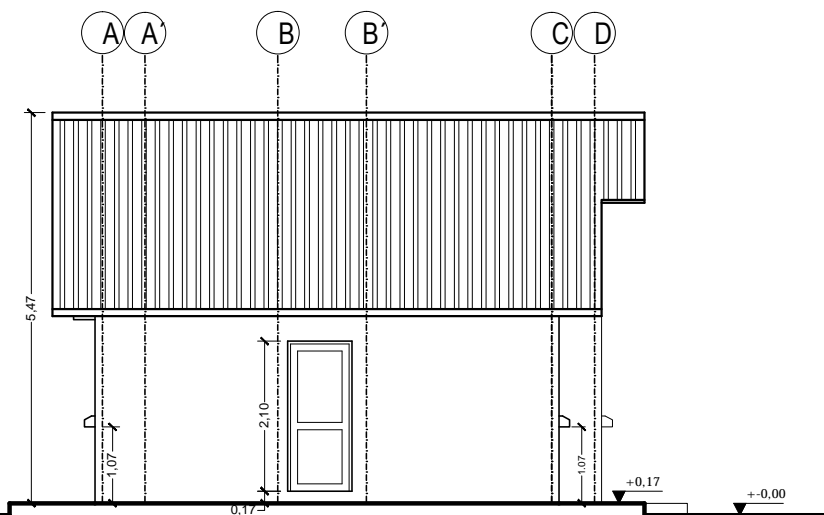

Elevación Lateral
Esc. 1:100

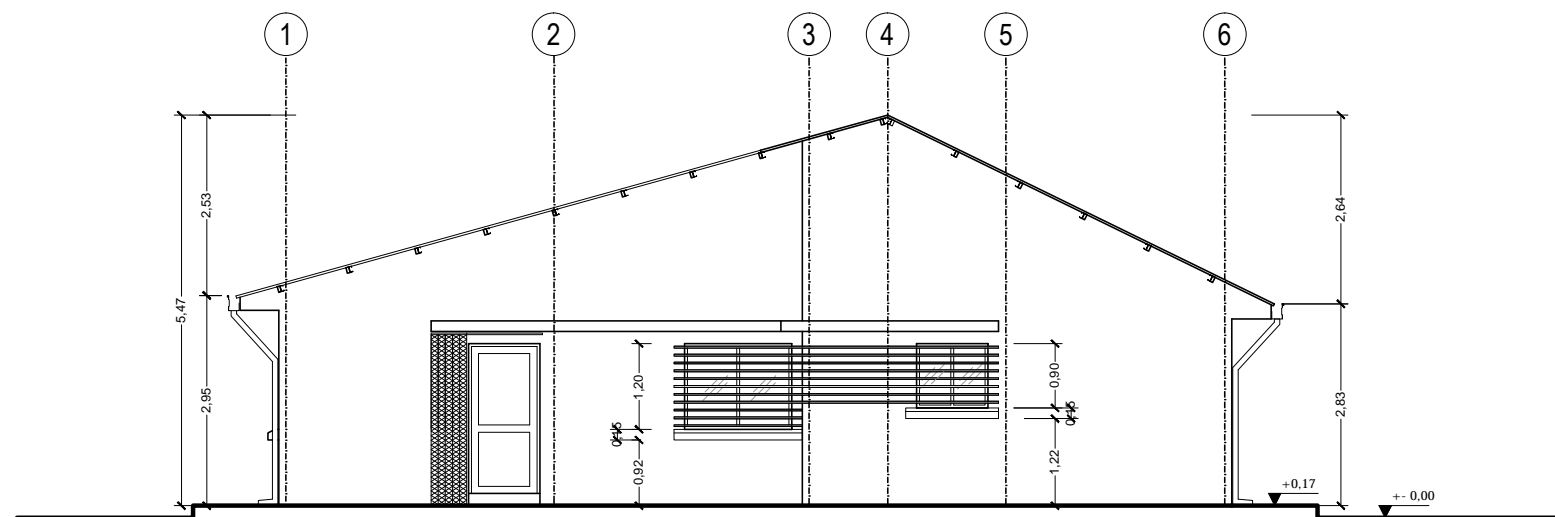

Elevación Frontal
Esc. 1:100

DIMENSIONES EN METROS

| | |
|--------------|----------|
| UBICACION: | |
| DEPARTAMENTO | BENI |
| PROVINCIA | CERCADO |
| MUNICIPIO | TRINIDAD |



PROPIETARIO:
YACIMIENTOS PETROLIFEROS
FISCALES BOLIVIANOS
GERENCIA NACIONAL DE REDES DE GAS Y DUCTOS
DIRECCION GAS VIRTUAL

| | | | |
|---|---------------------------|----------------------|----------------|
| OBRA: PROYECTO CONSTRUCCION DE OBRAS CIVILES COMPLEMENTARIAS DE ESR TRINIDAD - PROYECTO GNL | | | |
| DESCRIPCION: PLANOS OFICINA | | | |
| ESPECIALIDAD: ARQUITECTURA | FECHA: SEPTIEMBRE/2015 | ESCALA: INDICADAS | LAMINA: 2/3 |

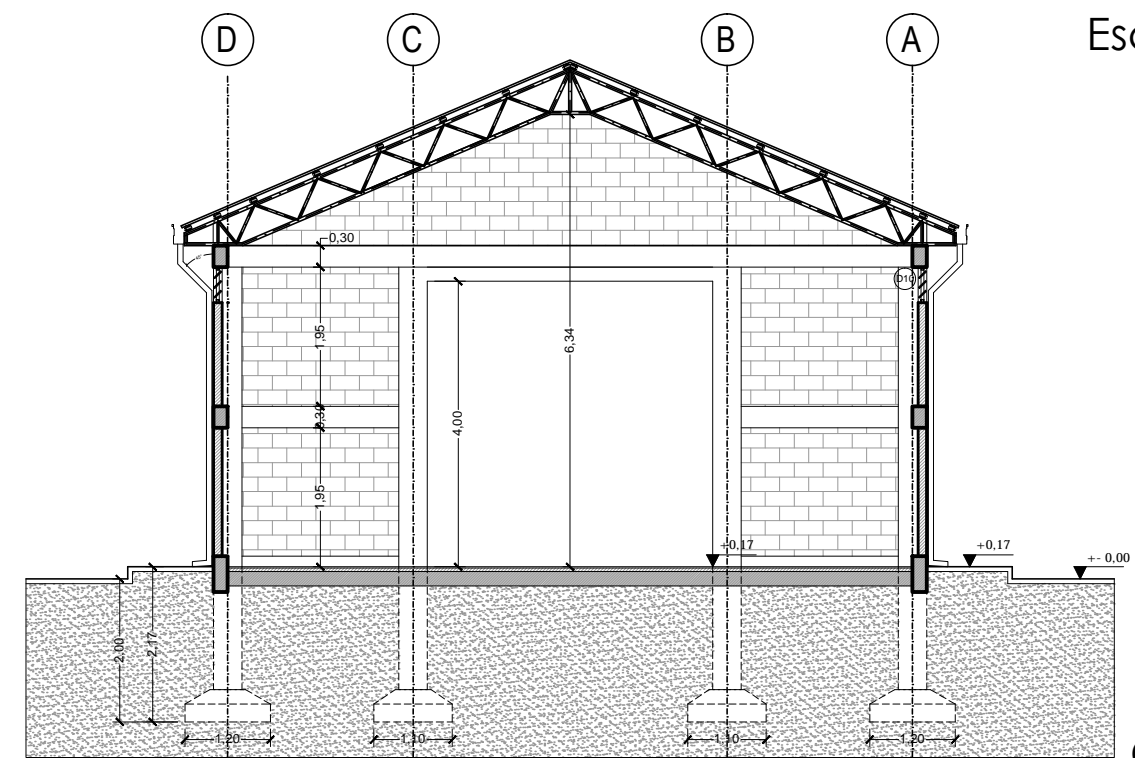
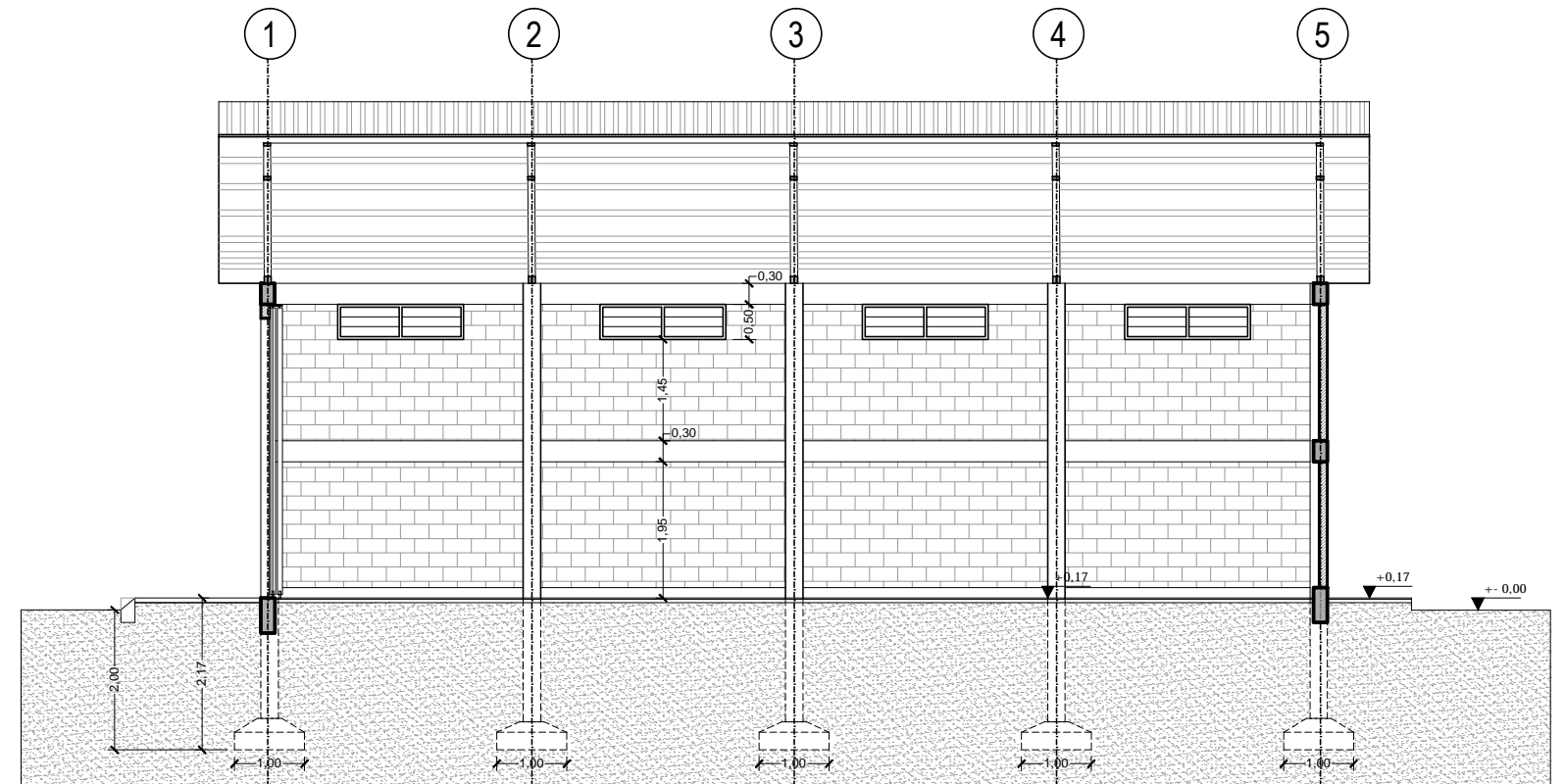
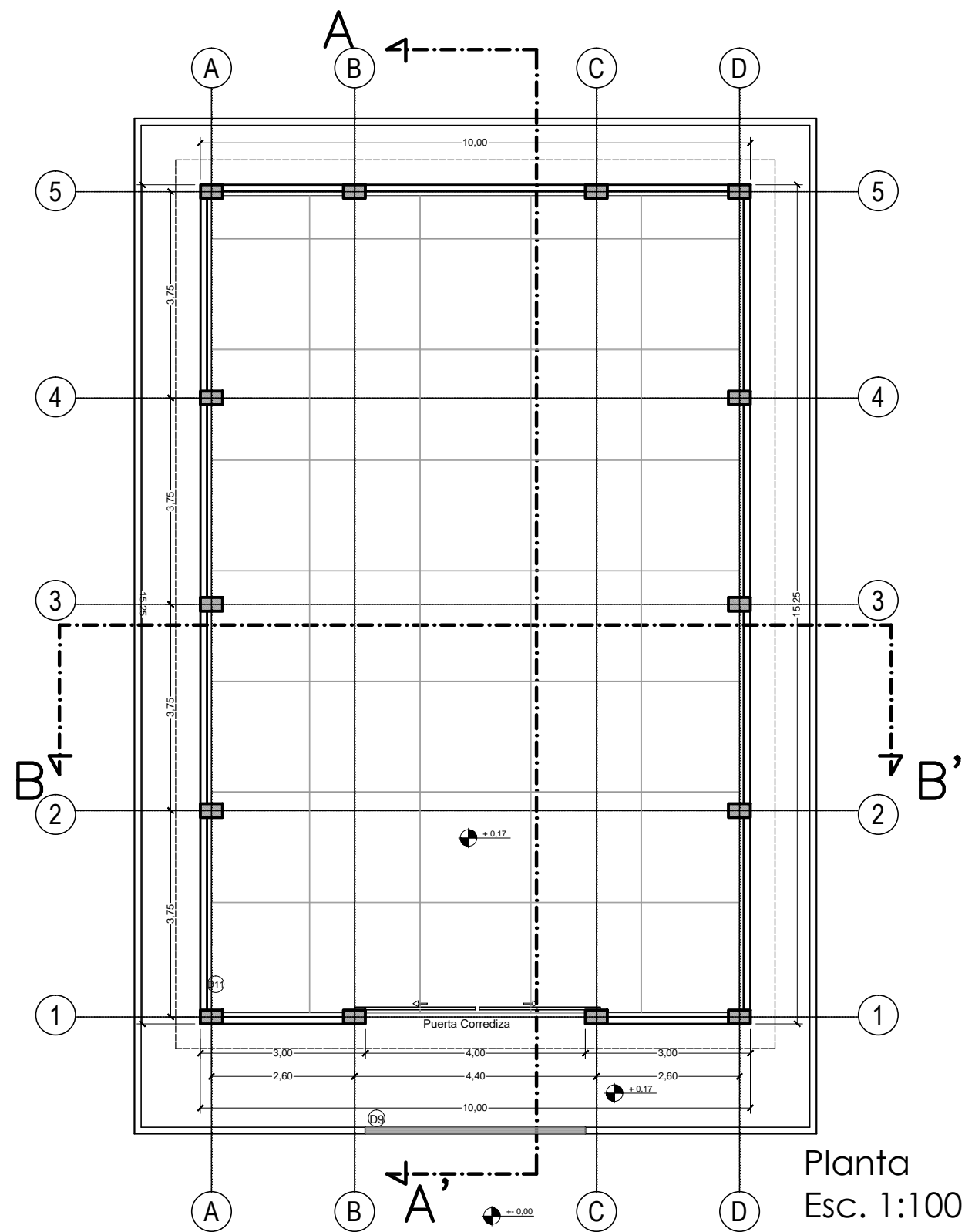

DIMENSIONES EN METROS

| | |
|--------------|----------|
| UBICACION: | |
| DEPARTAMENTO | BENI |
| PROVINCIA | CERCADO |
| MUNICIPIO | TRINIDAD |



PROPIETARIO:
YACIMIENTOS PETROLIFEROS
FISCALES BOLIVIANOS
GERENCIA NACIONAL DE REDES DE GAS Y DUCTOS
DIRECCION GAS VIRTUAL

| | | | |
|---|---------------------------|----------------------|----------------|
| OBRA: PROYECTO CONSTRUCCION DE OBRAS CIVILES COMPLEMENTARIAS DE ESR TRINIDAD - PROYECTO GNL | | | |
| DESCRIPCION: PLANOS GALPÓN | | | |
| ESPECIALIDAD: ARQUITECTURA | FECHA: SEPTIEMBRE/2015 | ESCALA: INDICADAS | LÁMINA: 1/3 |

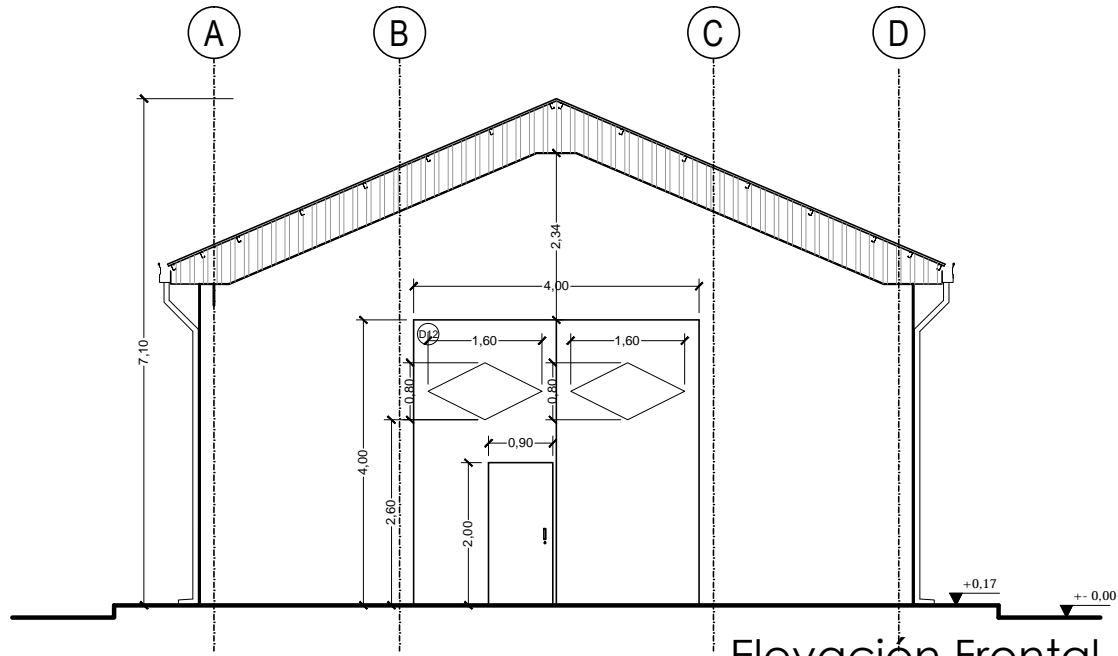

Elevación Frontal
Esc. 1:100

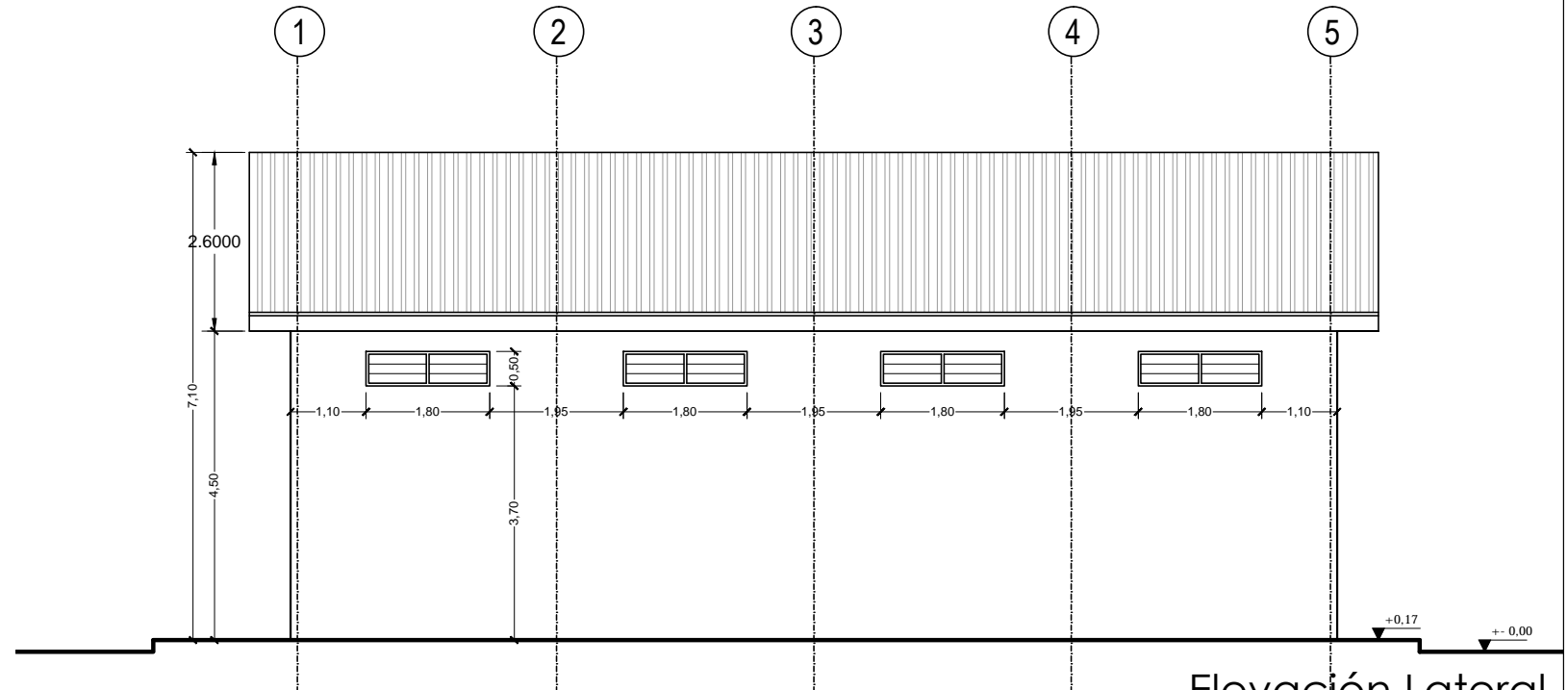

Elevación Lateral
Esc. 1:100

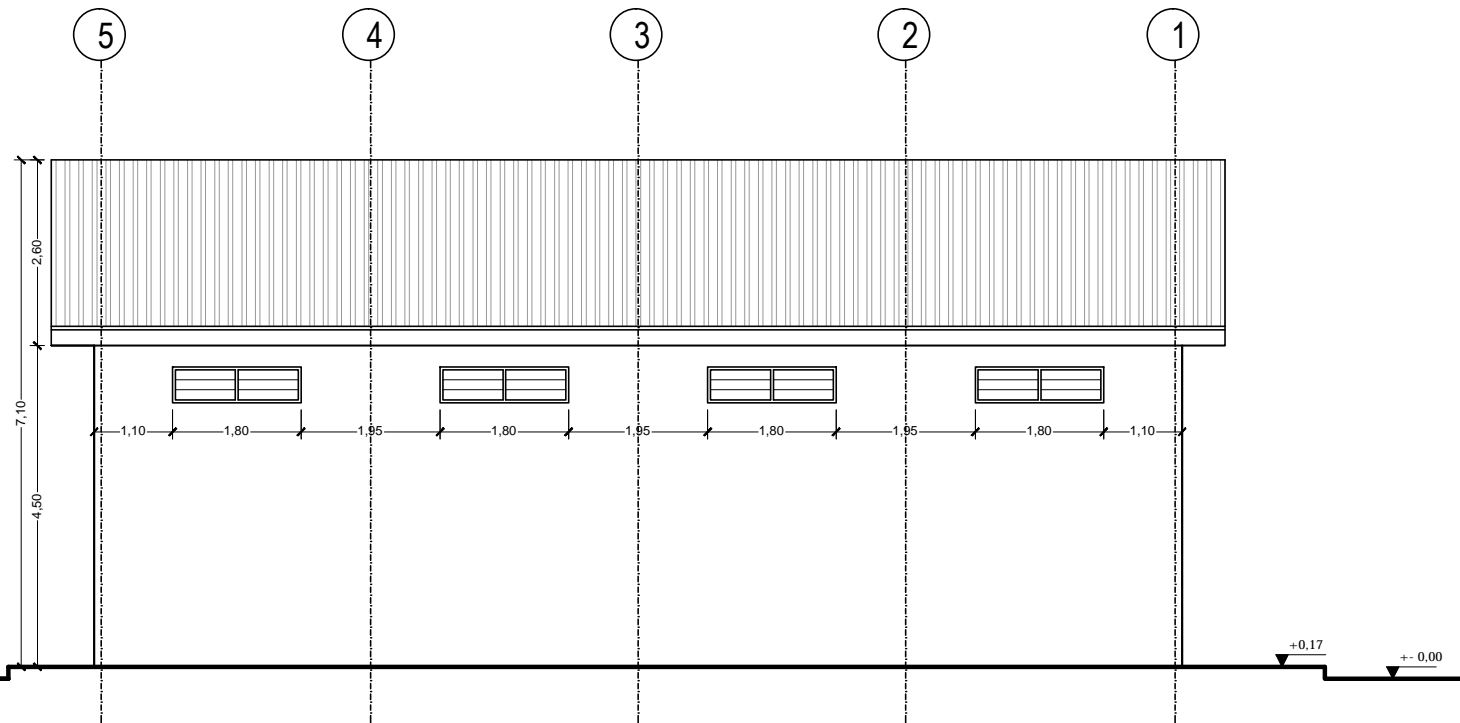

Elevación Lateral
Esc. 1:100

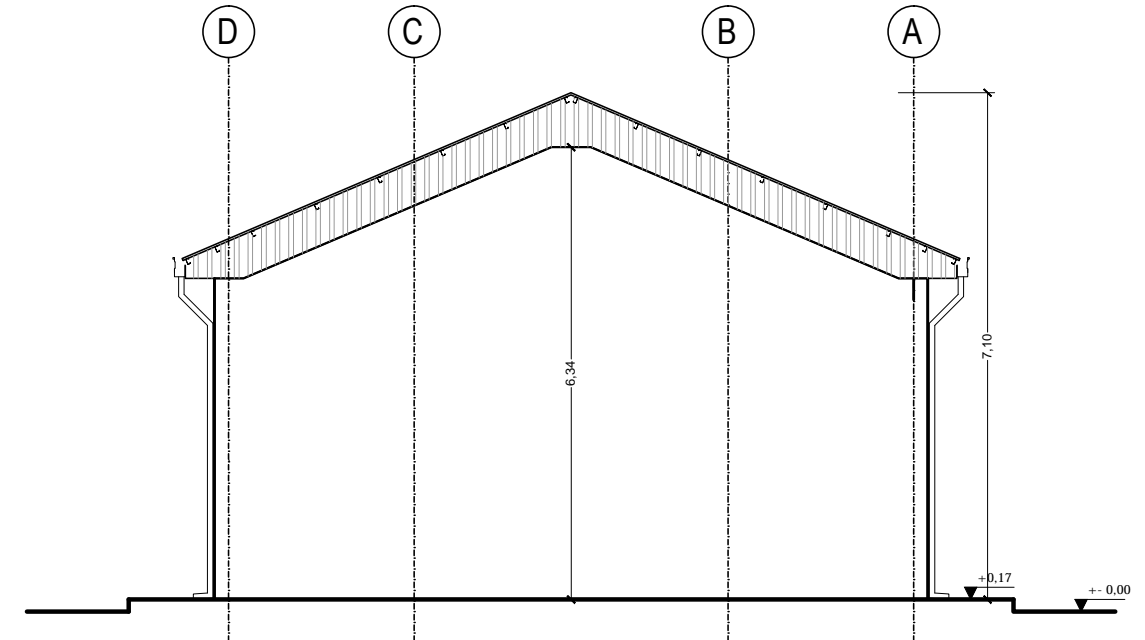

Elevación Posterior
Esc. 1:100

DIMENSIONES EN METROS

| | |
|--------------|----------|
| UBICACION: | |
| DEPARTAMENTO | BENI |
| PROVINCIA | CERCADO |
| MUNICIPIO | TRINIDAD |



PROPIETARIO:
YACIMIENTOS PETROLIFEROS
FISCALES BOLIVIANOS
GERENCIA NACIONAL DE REDES DE GAS Y DUCTOS
DIRECCION GAS VIRTUAL

| | | | |
|---|---------------------------|----------------------|----------------|
| OBRA: PROYECTO CONSTRUCCION DE OBRAS CIVILES COMPLEMENTARIAS DE ESR TRINIDAD - PROYECTO GNL | | | |
| DESCRIPCION: PLANOS GALPÓN | | | |
| ESPECIALIDAD: ARQUITECTURA | FECHA: SEPTIEMBRE/2015 | ESCALA: INDICADAS | LÁMINA: 2/3 |

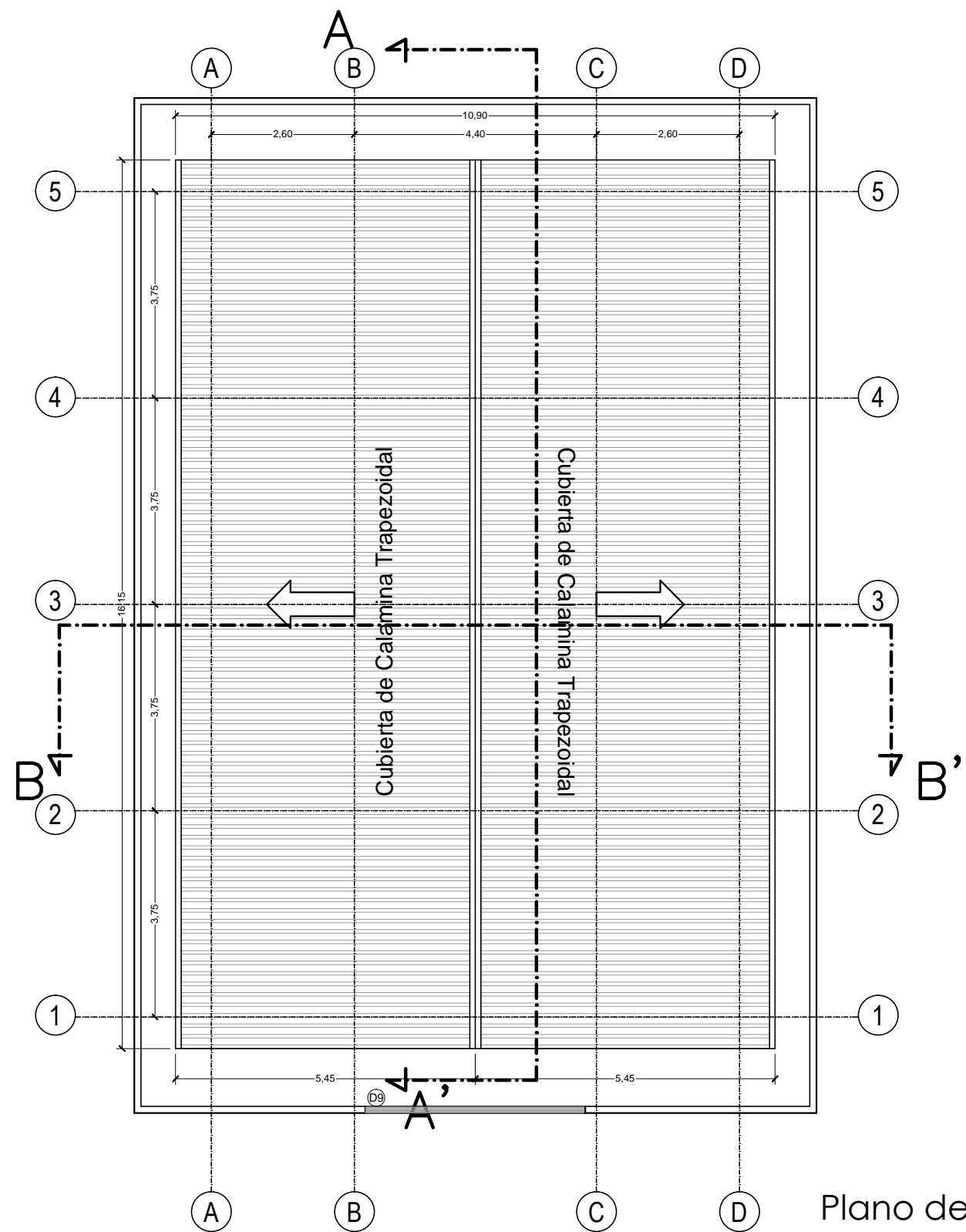

Plano de Techos
Esc. 1:100

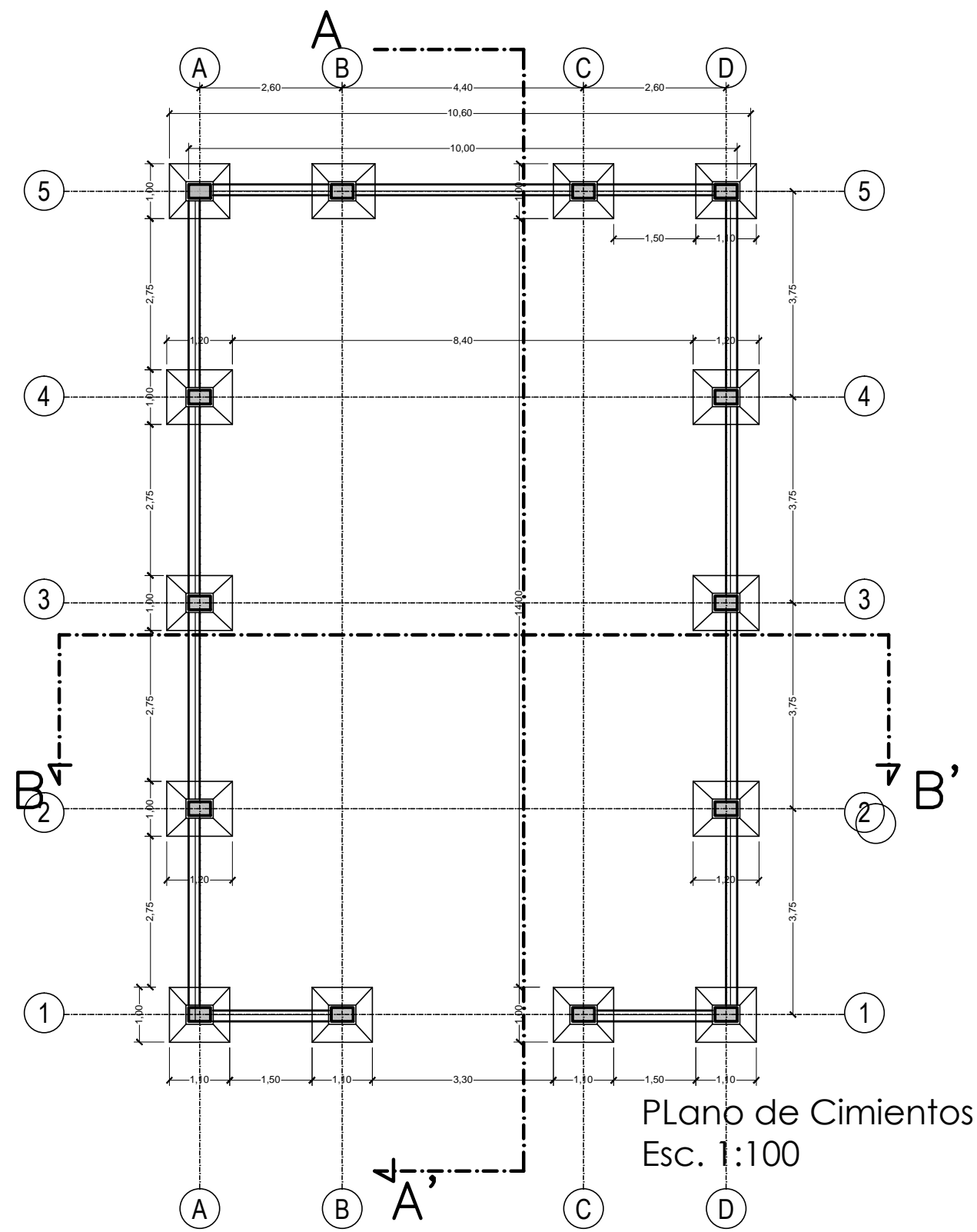

Plano de Cimientos
Esc. 1:100

DIMENSIONES EN METROS

| | |
|--------------|----------|
| UBICACION: | |
| DEPARTAMENTO | BENI |
| PROVINCIA | CERCADO |
| MUNICIPIO | TRINIDAD |



PROPIETARIO:
YACIMIENTOS PETROLIFEROS
FISCALES BOLIVIANOS
GERENCIA NACIONAL DE REDES DE GAS Y DUCTOS
DIRECCION GAS VIRTUAL

| | | | |
|---|---------------------------|----------------------|----------------|
| OBRA: PROYECTO CONSTRUCCION DE OBRAS CIVILES COMPLEMENTARIAS DE ESR TRINIDAD - PROYECTO GNL | | | |
| DESCRIPCION: PLANOS GALPÓN | | | |
| ESPECIALIDAD: ARQUITECTURA | FECHA: SEPTIEMBRE/2015 | ESCALA: INDICADAS | LÁMINA: 3/3 |

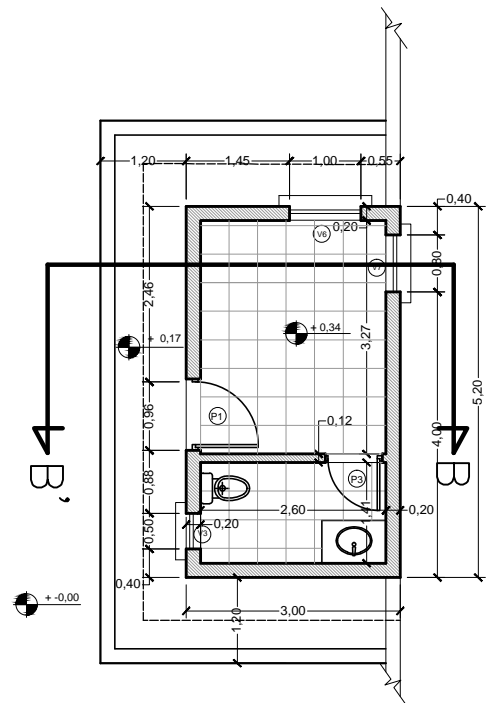

Planta
Esc. 1:100

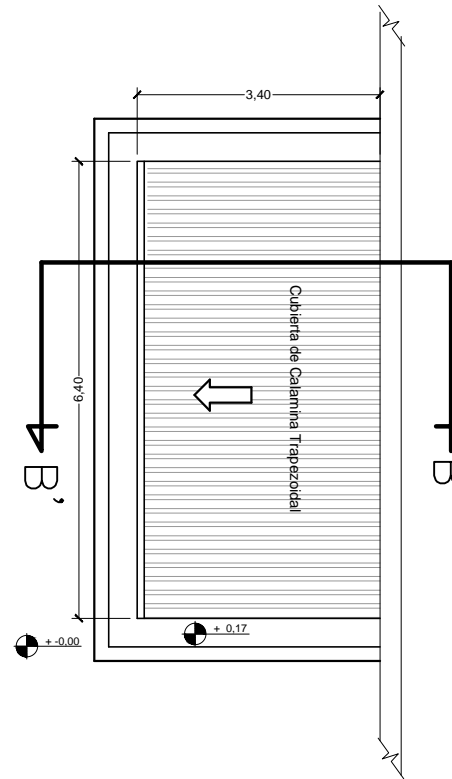

Plano de techos
Esc. 1:100

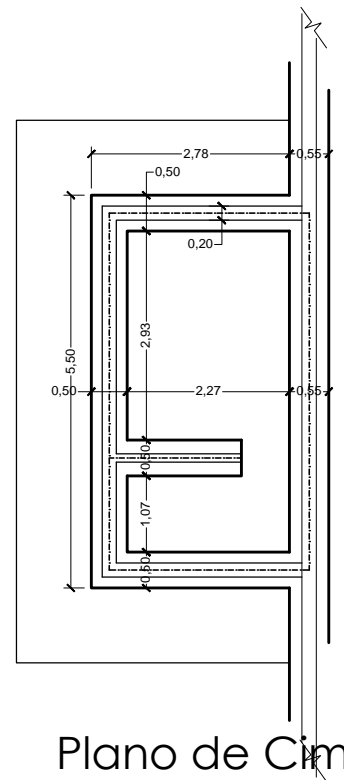

Plano de Cimiento
Esc. 1:100

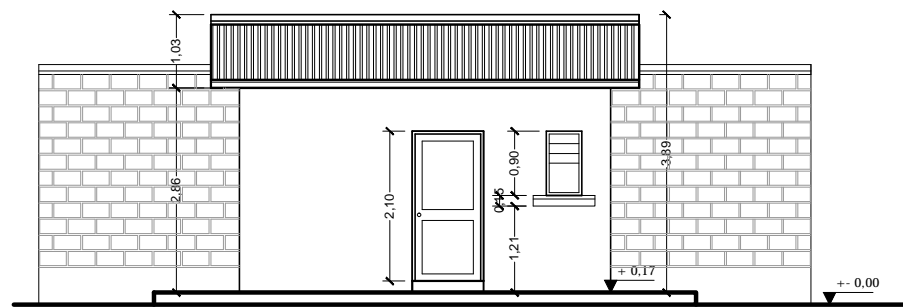

Elevación Frontal
Esc. 1:100

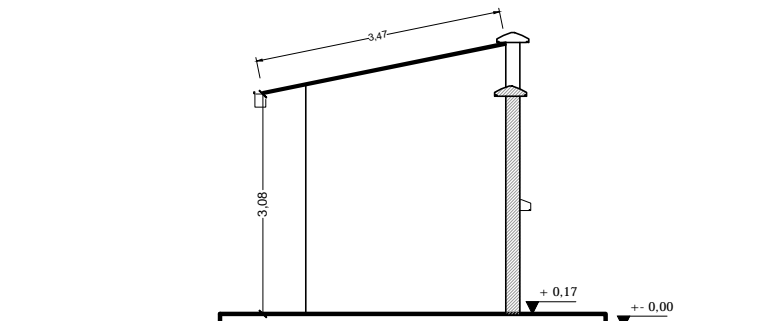

Elevación Lateral
Esc. 1:100

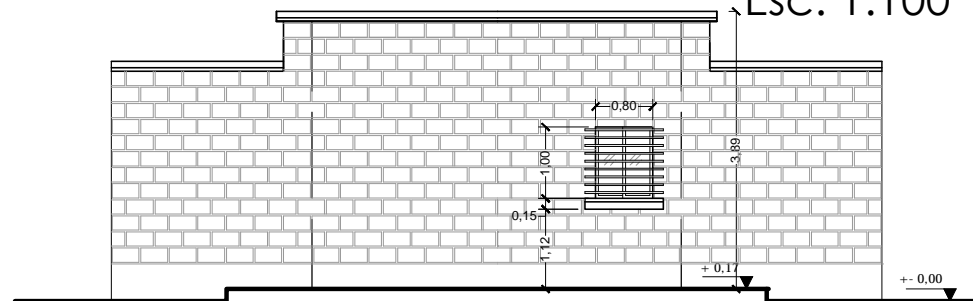

Elevación Posterior
Esc. 1:100

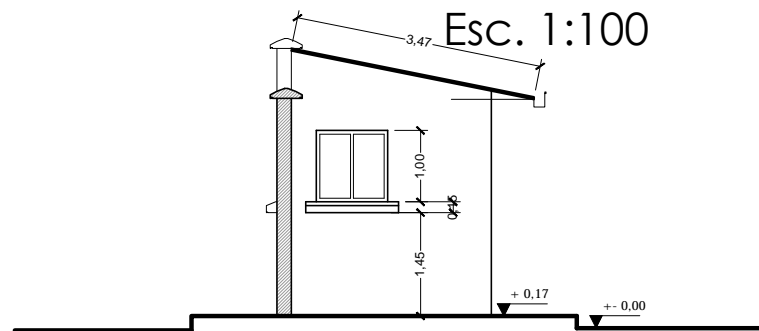

Elevación Lateral
Esc. 1:100

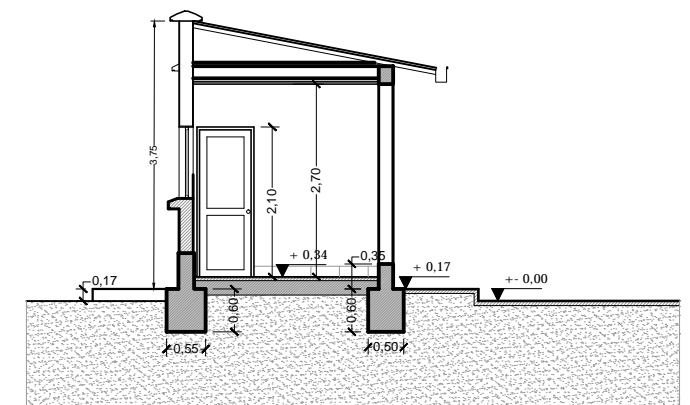

Corte A - A'
Esc. 1:100

DIMENSIONES EN METROS

| | |
|--------------|----------|
| UBICACION: | |
| DEPARTAMENTO | BENI |
| PROVINCIA | CERCADO |
| MUNICIPIO | TRINIDAD |



PROPIETARIO:
YACIMIENTOS PETROLIFEROS
FISCALES BOLIVIANOS
GERENCIA NACIONAL DE REDES DE GAS Y DUCTOS
DIRECCION GAS VIRTUAL

| | | | |
|---|---------------------------|----------------------|----------------|
| OBRA: PROYECTO CONSTRUCCION DE OBRAS CIVILES COMPLEMENTARIAS DE ESR TRINIDAD - PROYECTO GNL | | | |
| DESCRIPCION: PUESTO DE CONTROL | | | |
| ESPECIALIDAD: ARQUITECTURA | FECHA: SEPTIEMBRE/2015 | ESCALA: INDICADAS | LÁMINA: 1/3 |

CARPINTERIAS EN MADERA

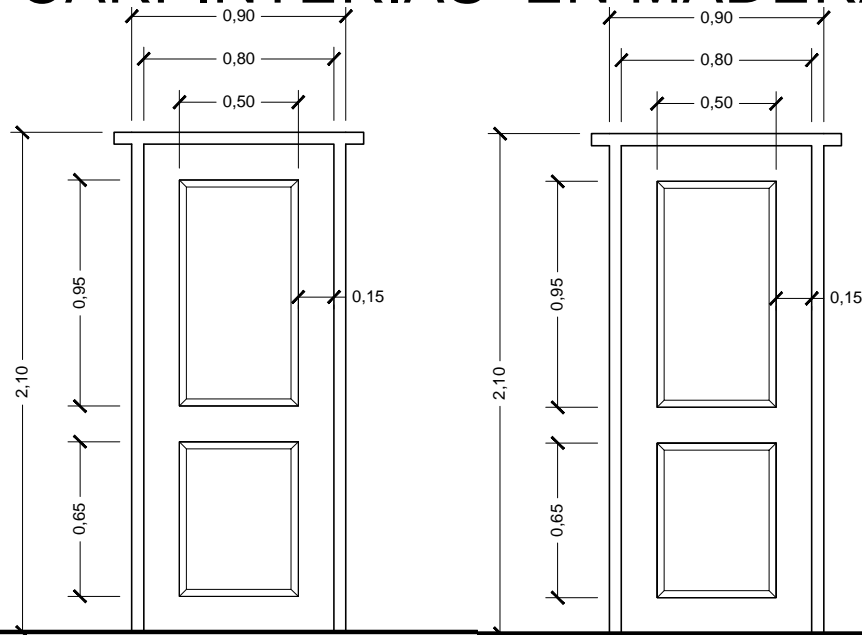

P1 - DETALLE PUERTA
MARCO DE 4" x 2"
ESC. 1:15

P2 - DETALLE PUERTA
MARCO DE 4" x 2"
ESC. 1:15

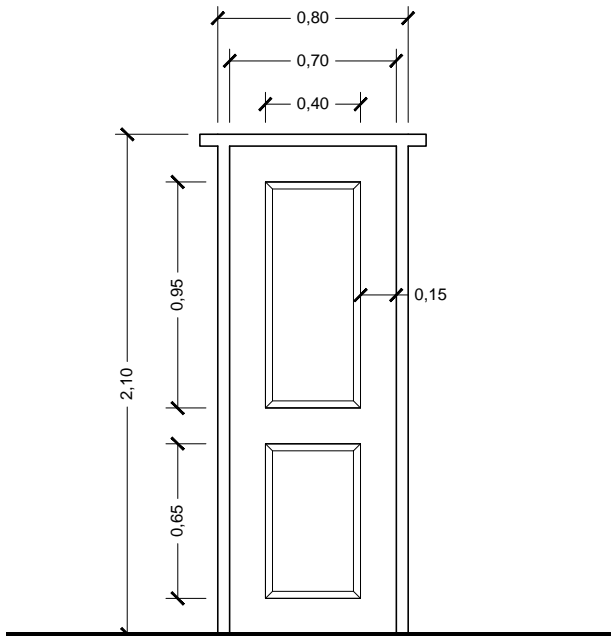

P2 - DETALLE PUERTA
MARCO DE 4" x 2"
ESC. 1:15

CARPINTERIAS EN ALUMINIO

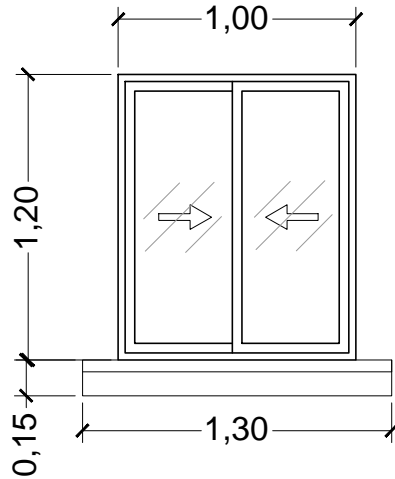

V1 - DETALLE VENTANA
1,50 x 1,20 m
ESC. 1:15

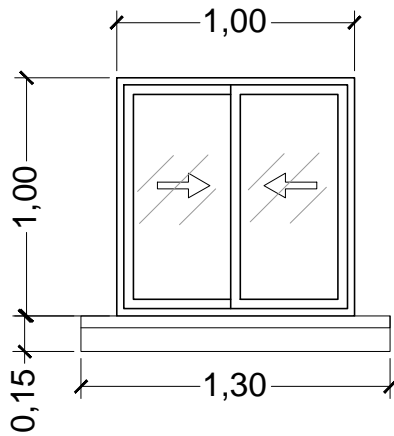

V2 - DETALLE VENTANA
2,00 x 1,20 m
ESC. 1:15

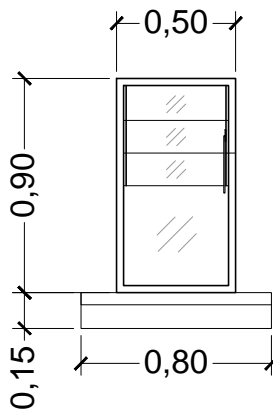

V3 - DETALLE VENTANA
0,50 x 0,90 m
ESC. 1:15

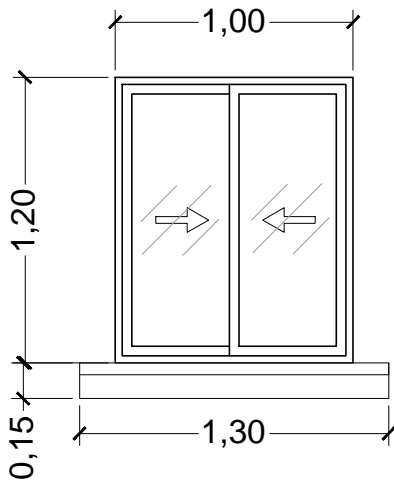
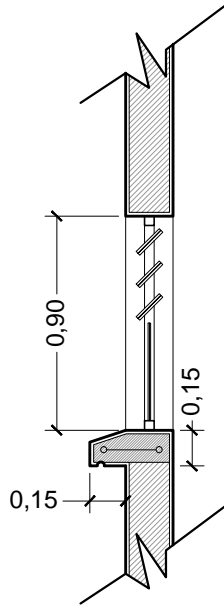

V4 - DETALLE VENTANA
1,00 x 1,20 m
ESC. 1:15

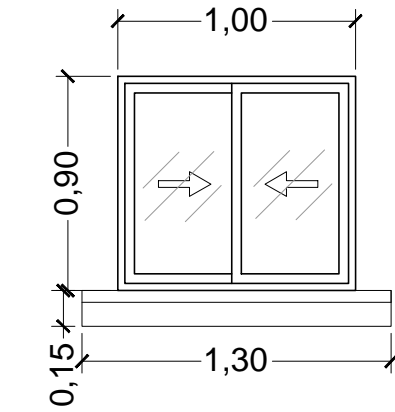
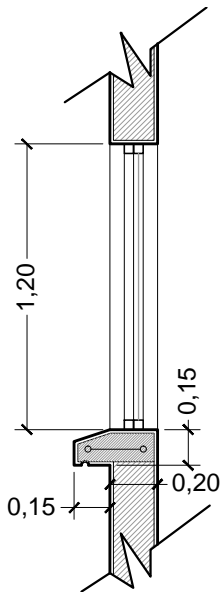

V5 - DETALLE VENTANA
1,00 x 0,90 m
ESC. 1:15

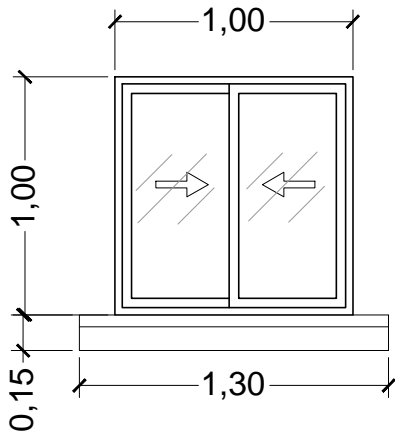

V6 - DETALLE VENTANA
1,00 x 1,00 m
ESC. 1:15

DIMENSIONES EN METROS

| | |
|--------------|----------|
| UBICACION: | |
| DEPARTAMENTO | BENI |
| PROVINCIA | MERCADO |
| MUNICIPIO | TRINIDAD |



PROPIETARIO:
YACIMIENTOS PETROLIFEROS
FISCALES BOLIVIANOS
GERENCIA NACIONAL DE REDES DE GAS Y DUCTOS
DIRECCION GAS VIRTUAL

| | | | |
|---|---------------------------|----------------------|----------------|
| OBRA: PROYECTO CONSTRUCCION DE OBRAS CIVILES COMPLEMENTARIAS DE ESR TRINIDAD - PROYECTO GNL | | | |
| DESCRIPCION: DETALLE DE CARPINTERIAS | | | |
| ESPECIALIDAD: ARQUITECTURA | FECHA: SEPTIEMBRE/2015 | ESCALA: INDICADAS | LÁMINA: 1/1 |

DETALLES CONSTRUCTIVOS

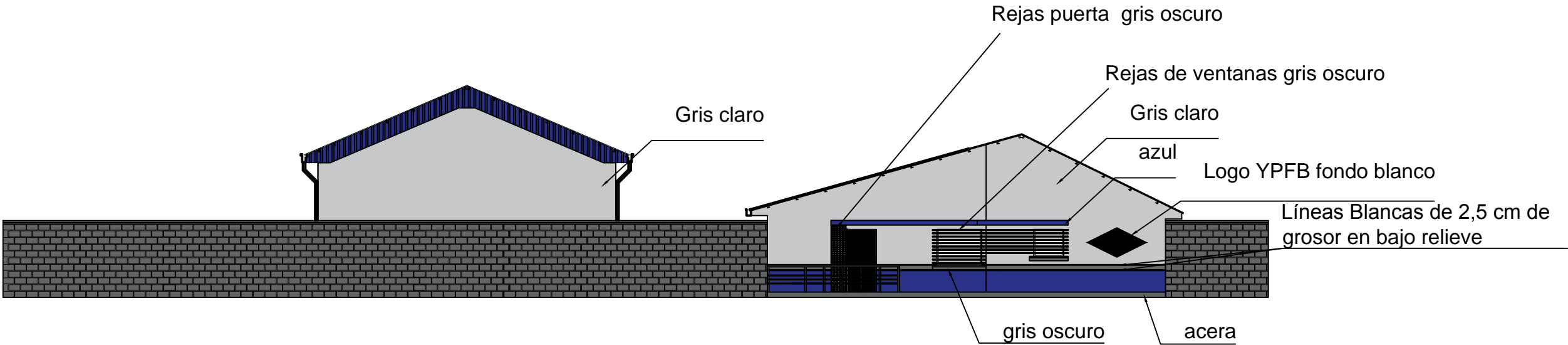

DETALLE DE PINTURA EXTERIOR
ESC. 1:75

DETALLE DE ALTURAS PINTURA EXTERIOR
ESC. 1:25

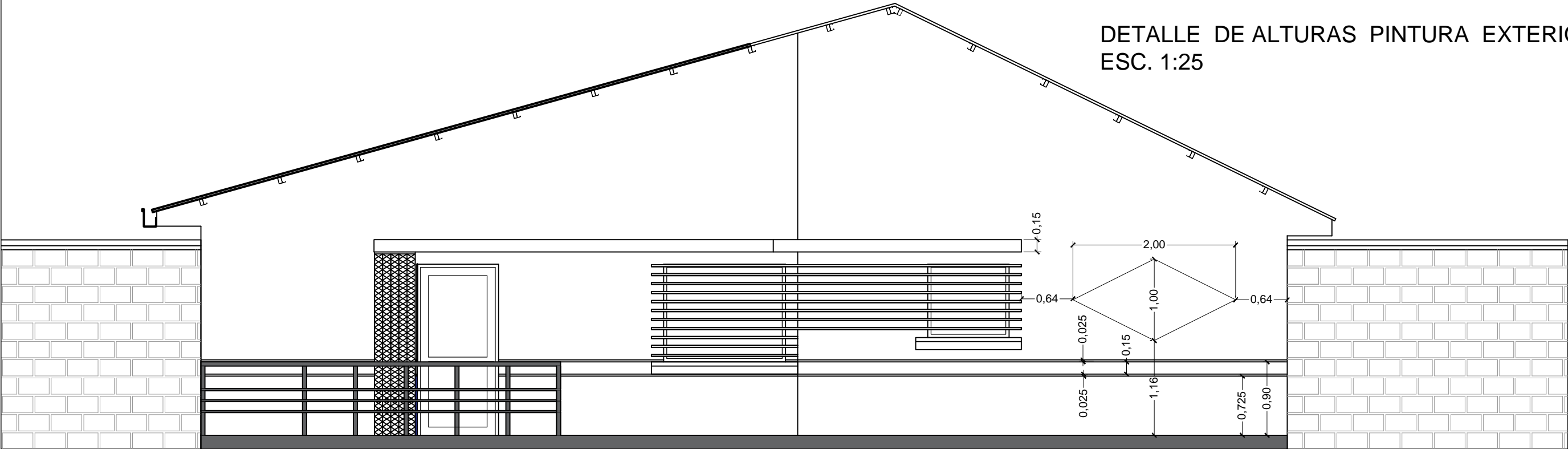

| | | | | | | | | | |
|-----------------------|--|--------------|----------|--|--|---|-----------------------------|-----------------------|--|
| DIMENSIONES EN METROS | | UBICACION: | |  YPFB Corporación <small>La fuerza que transforma Bolivia</small> | PROPIETARIO: YACIMIENTOS PETROLIFEROS FISCALES BOLIVIANOS GERENCIA NACIONAL DE REDES DE GAS Y DUCTOS DIRECCION GAS VIRTUAL | OBRA: PROYECTO CONSTRUCCION DE OBRAS CIVILES COMPLEMENTARIAS DE ESR TRINIDAD - PROYECTO GNL | | | |
| | | DEPARTAMENTO | BENI | | | DESCRIPCION: DETALLE PINTURA EXTERIOR | | | |
| | | PROVINCIA | MERCADO | | | ESPECIALIDAD: ARQUITECTURA | | | |
| | | MUNICIPIO | TRINIDAD | | | FECHA: SEPTIEMBRE/2015 | ESCALA: INDICADAS | LÁMINA: 1/1 | |

DETALLES CONSTRUCTIVOS

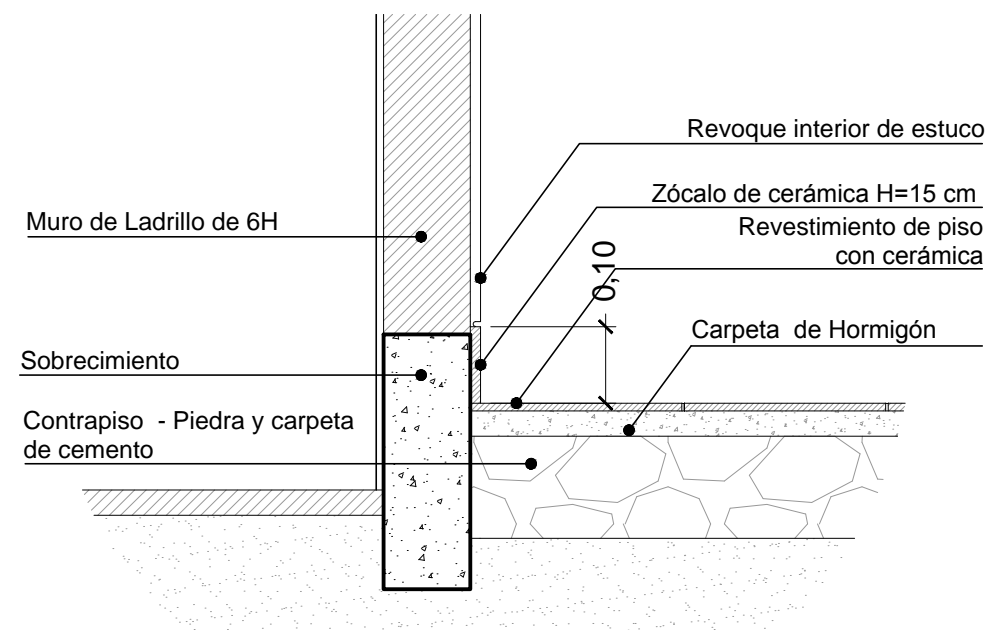

D1 - DETALLE ACABADOS PISOS
ESC. 1:7

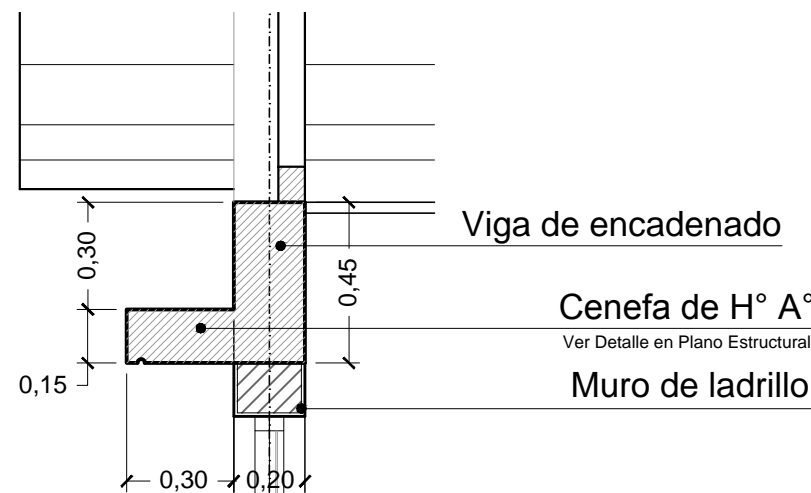

D2 - DETALLE CENEFA DE H° A°
ESC. 1:10

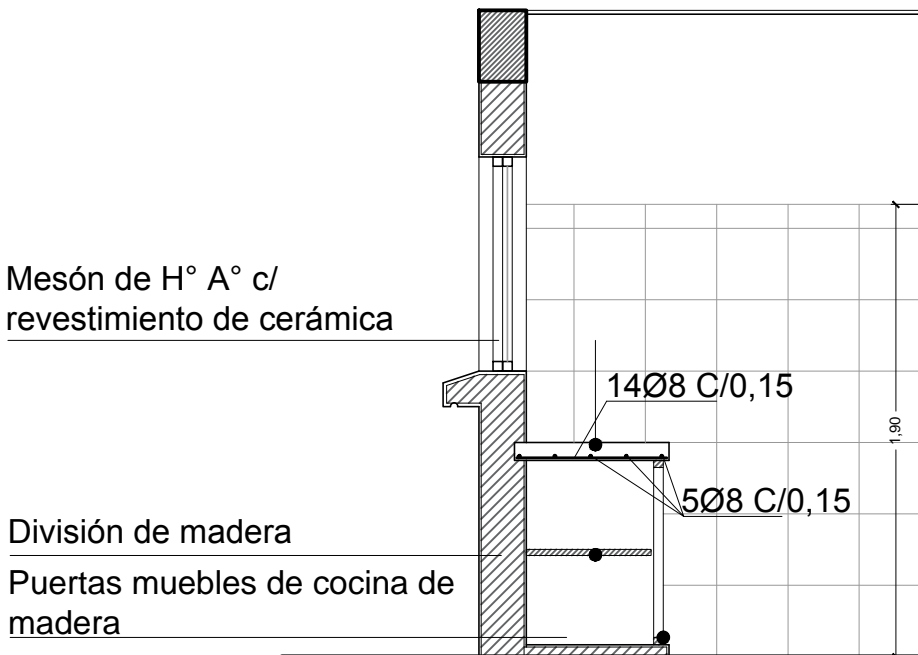

D4 - DETALLE MESÓN DE COCINA
ESC. 1:15

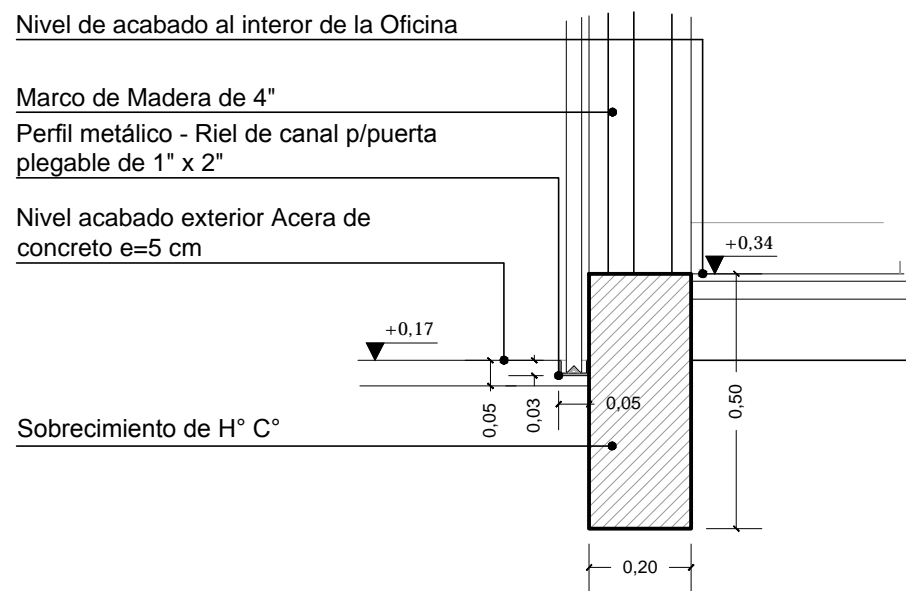

D8 - DETALLE RIEL PUERTA PLEGABLE
ESC. 1:7

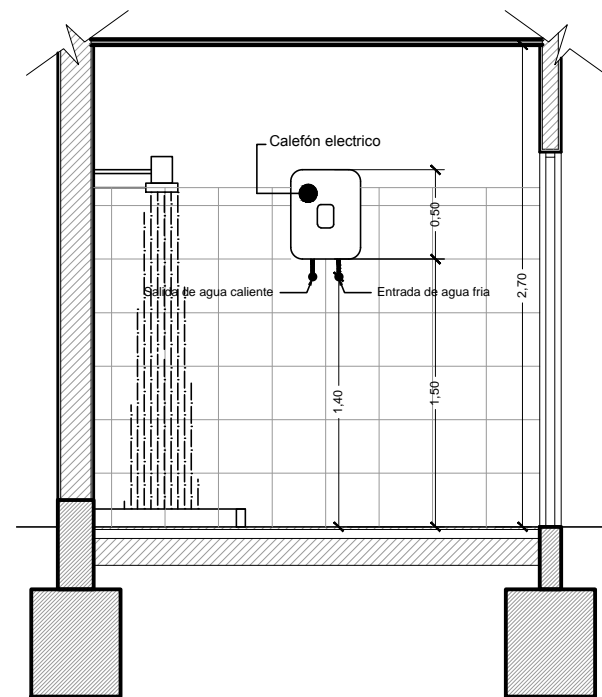

D5 - DETALLE POSICIÓN DE CALEFÓN
ESC. 1:10

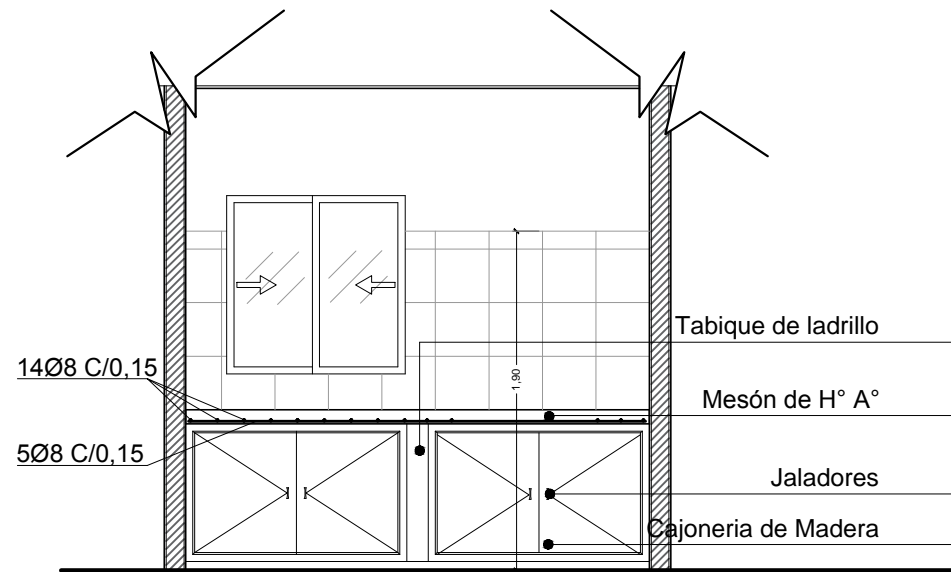

D4 - DETALLE MESÓN DE COCINA
ESC. 1:20

DIMENSIONES EN METROS

| | |
|--------------|----------|
| UBICACIÓN: | |
| DEPARTAMENTO | BENI |
| PROVINCIA | MERCADO |
| MUNICIPIO | TRINIDAD |



PROPIETARIO:
YACIMIENTOS PETROLIFEROS
FISCALES BOLIVIANOS
GERENCIA NACIONAL DE REDES DE GAS Y DUCTOS
DIRECCION GAS VIRTUAL

| | | | | |
|---------------|---|--------|-----------------|---------|
| OBRA: | PROYECTO CONSTRUCCION DE OBRAS CIVILES COMPLEMENTARIAS DE ESR TRINIDAD - PROYECTO GNL | | | |
| DESCRIPCIÓN: | DETALLES CONSTRUCTIVOS | | | |
| ESPECIALIDAD: | ARQUITECTURA | FECHA: | SEPTIEMBRE/2015 | ESCALA: |
| | | | INDICADAS | LÁMINA: |
| | | | | 1/6 |

DETALLES CONSTRUCTIVOS

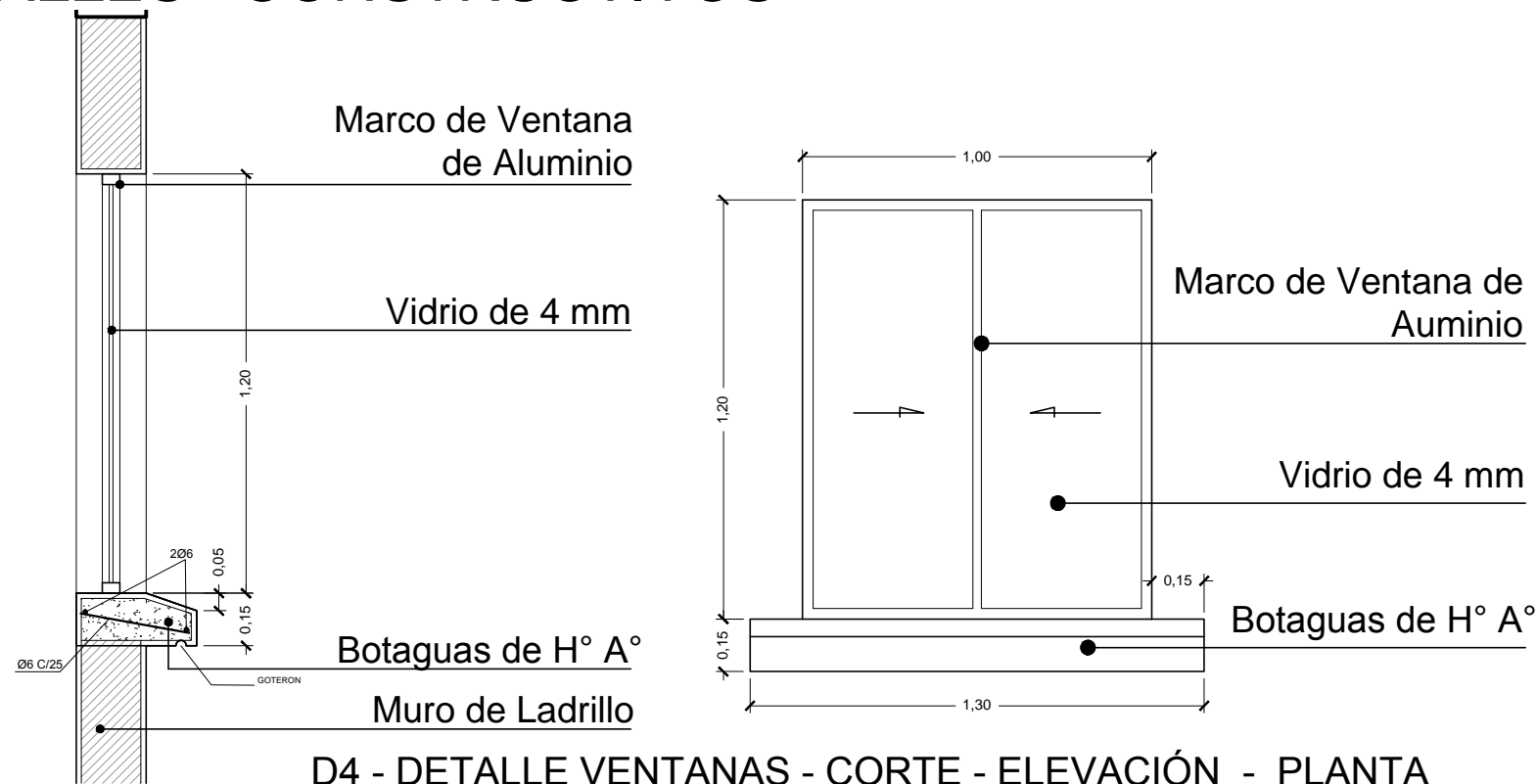

D4 - DETALLE VENTANAS - CORTE - ELEVACIÓN - PLANTA
ESC. 1:10

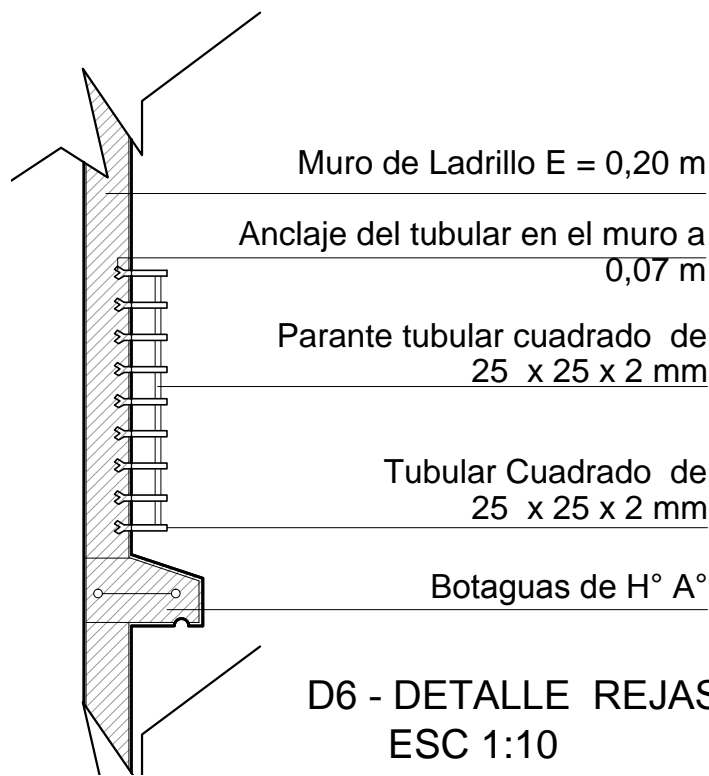
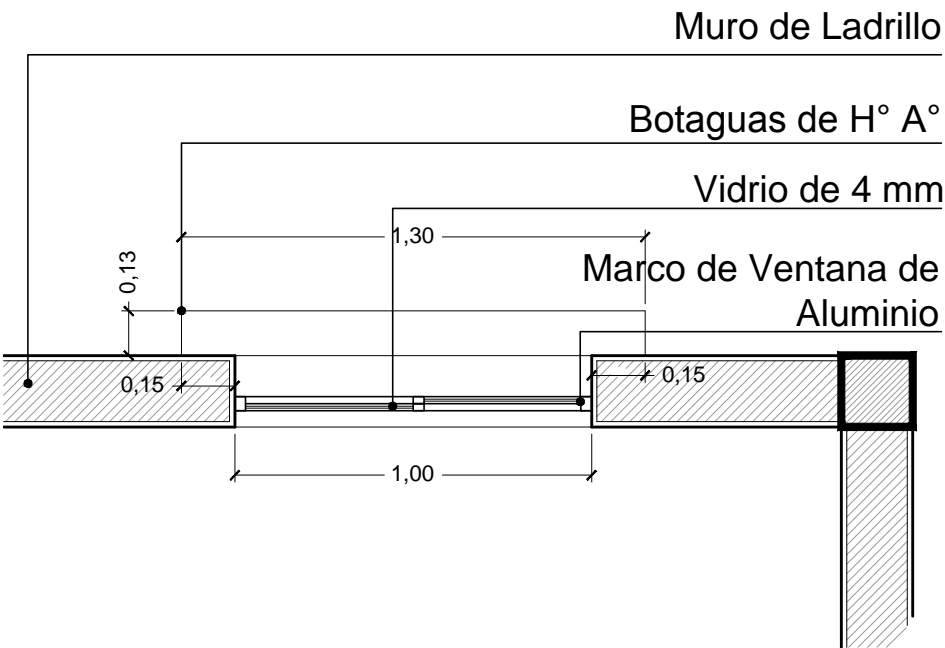

D6 - DETALLE REJAS DE VENTANAS - CORTE - ELEVACIÓN
ESC 1:10

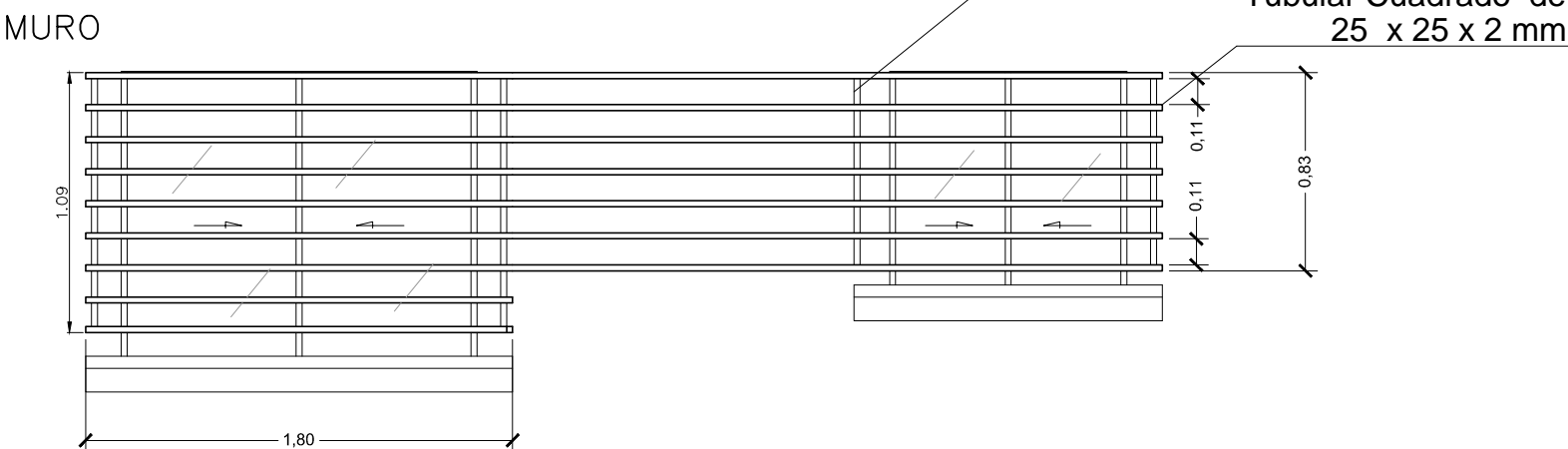

DIMENSIONES EN METROS

| | | | | | | | |
|--------------|----------|---|---|--|---------------------------|----------------------|----------------|
| UBICACION: | |  YPFB <i>Corporación</i> <small>La fuerza que transforma Bolivia</small> | PROPIETARIO: YACIMIENTOS PETROLIFEROS FISCALES BOLIVIANOS GERENCIA NACIONAL DE REDES DE GAS Y DUCTOS DIRECCION GAS VIRTUAL | OBRA: PROYECTO CONSTRUCCION DE OBRAS CIVILES COMPLEMENTARIAS DE ESR TRINIDAD - PROYECTO GNL | | | |
| DEPARTAMENTO | BENI | | | DESCRIPCIÓN: DETALLES CONSTRUCTIVOS | | | |
| PROVINCIA | MERCADO | | | ESPECIALIDAD: ARQUITECTURA | FECHA: SEPTIEMBRE/2015 | ESCALA: INDICADAS | LÁMINA: 2/6 |
| MUNICIPIO | TRINIDAD | | | | | | |

DETALLES CONSTRUCTIVOS

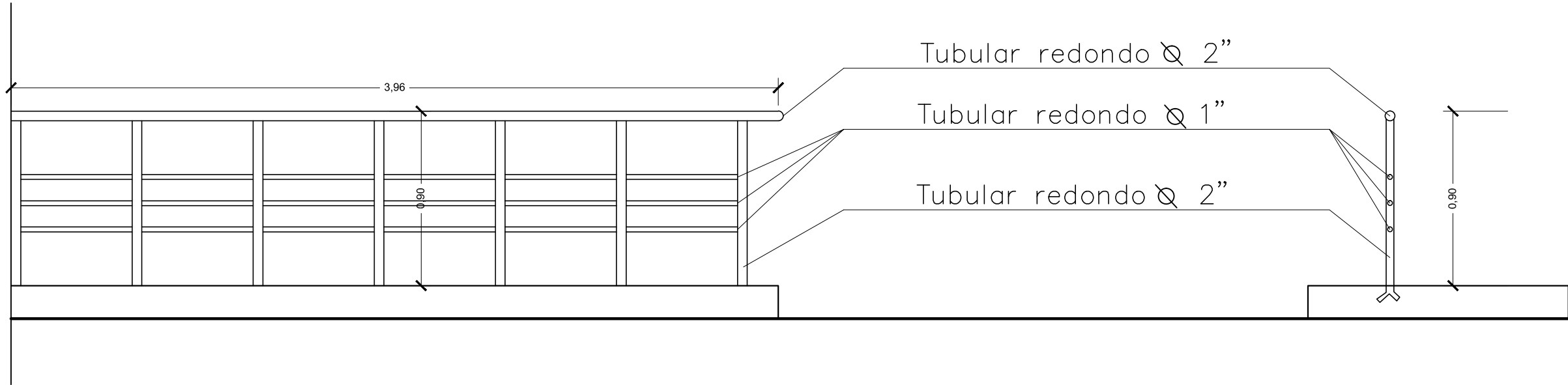

D7 - DETALLE BARANDAS EXTERIORES
ESC. 1:10

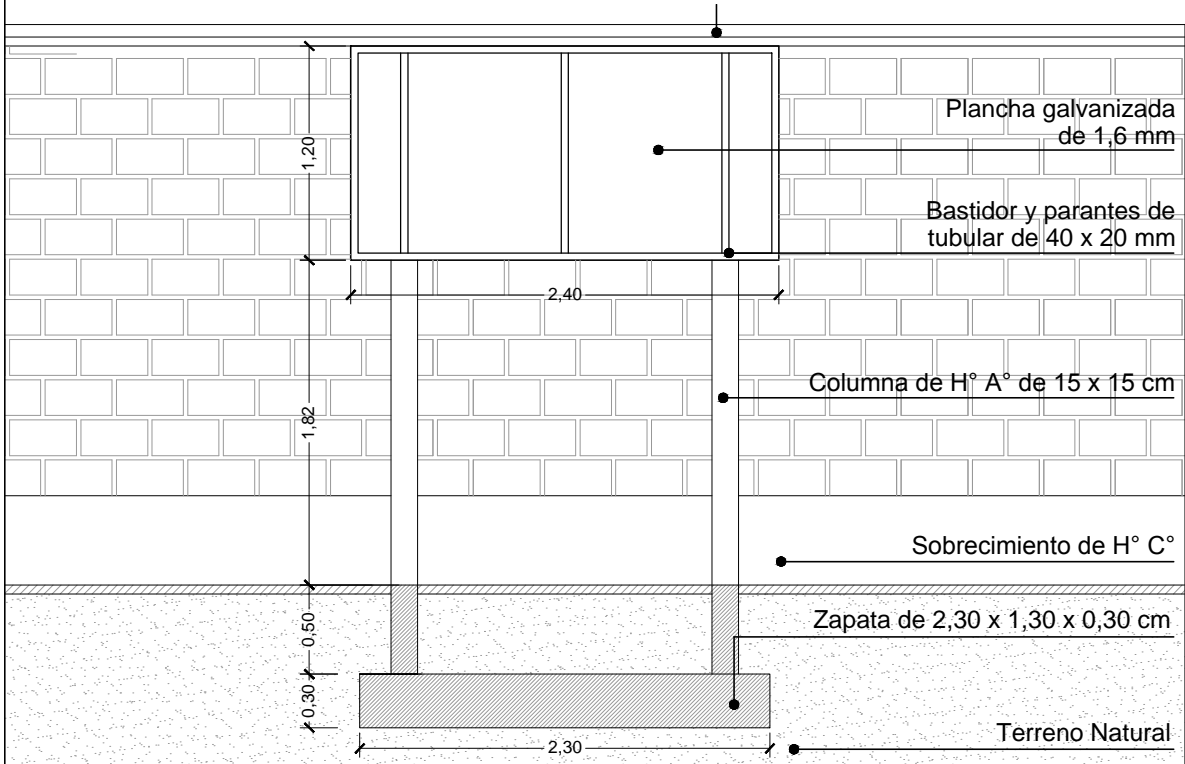

D19 - DETALLE DE LETRERO PRINCIPAL
ESC. 1:10

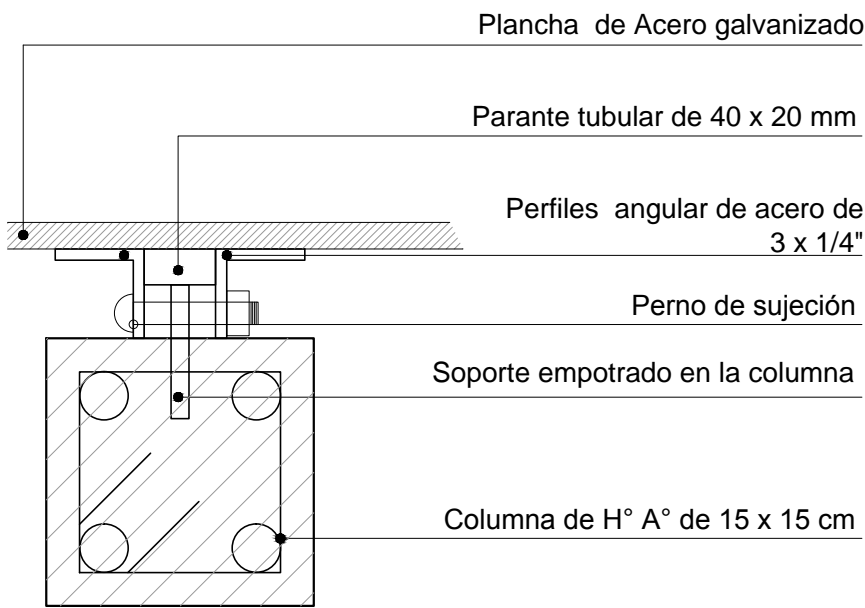

D20 - DETALLE DE SUJECIÓN
DE LETRERO
ESC.1:2

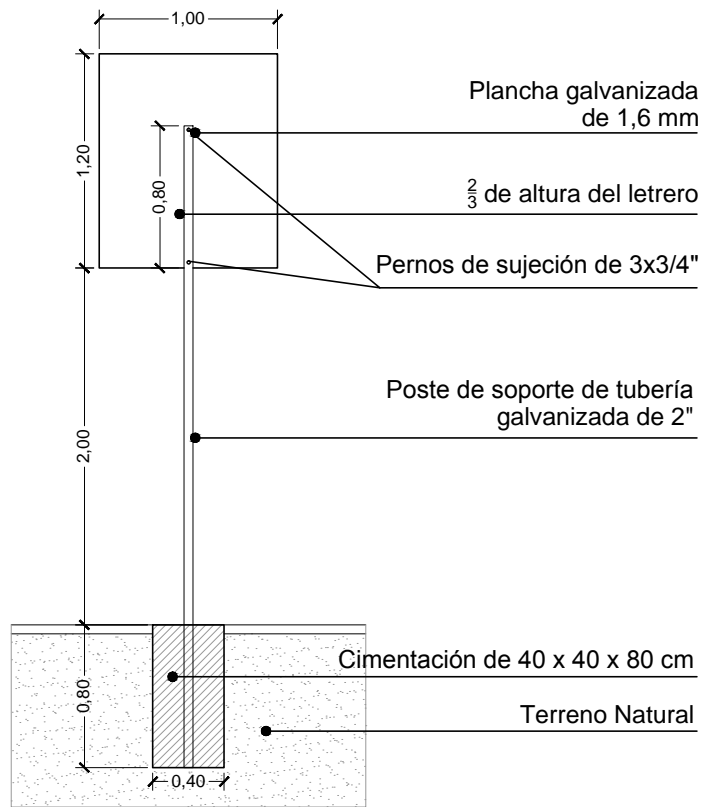

D19 - DETALLE DE LETRERO
ESC. 1:20

| | | | | | | | | | |
|-----------------------|--|--------------|----------|--|--|---|----------------------|----------------|--|
| DIMENSIONES EN METROS | | UBICACION: | |  YPFB Corporación <small>La fuerza que transforma Bolivia</small> | PROPIETARIO: YACIMIENTOS PETROLIFEROS FISCALES BOLIVIANOS GERENCIA NACIONAL DE REDES DE GAS Y DUCTOS DIRECCION GAS VIRTUAL | OBRA: PROYECTO CONSTRUCCION DE OBRAS CIVILES COMPLEMENTARIAS DE ESR TRINIDAD - PROYECTO GNL | | | |
| | | DEPARTAMENTO | BENI | | | DESCRIPCION: DETALLES CONSTRUCTIVOS | | | |
| | | PROVINCIA | MERCADO | | | ESPECIALIDAD: ARQUITECTURA | | | |
| | | MUNICIPIO | TRINIDAD | | | FECHA: SEPTIEMBRE/2015 | ESCALA: INDICADAS | LÁMINA: 3/6 | |

DETALLES CONSTRUCTIVOS

Cordón de acera de 0,12 x 0,30 m
corte para acceso vehicular

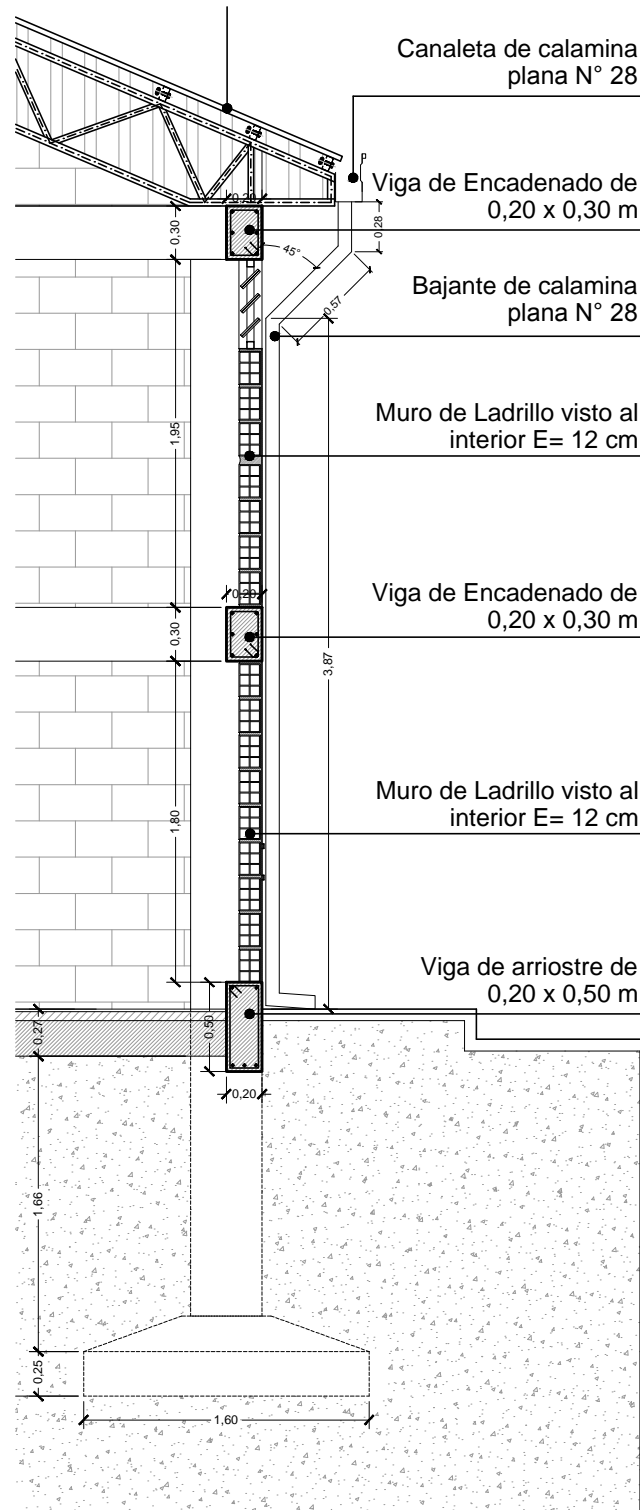

D10- DETALLE CORTE DE BORDE - GALPÓN
ESC. 1:20

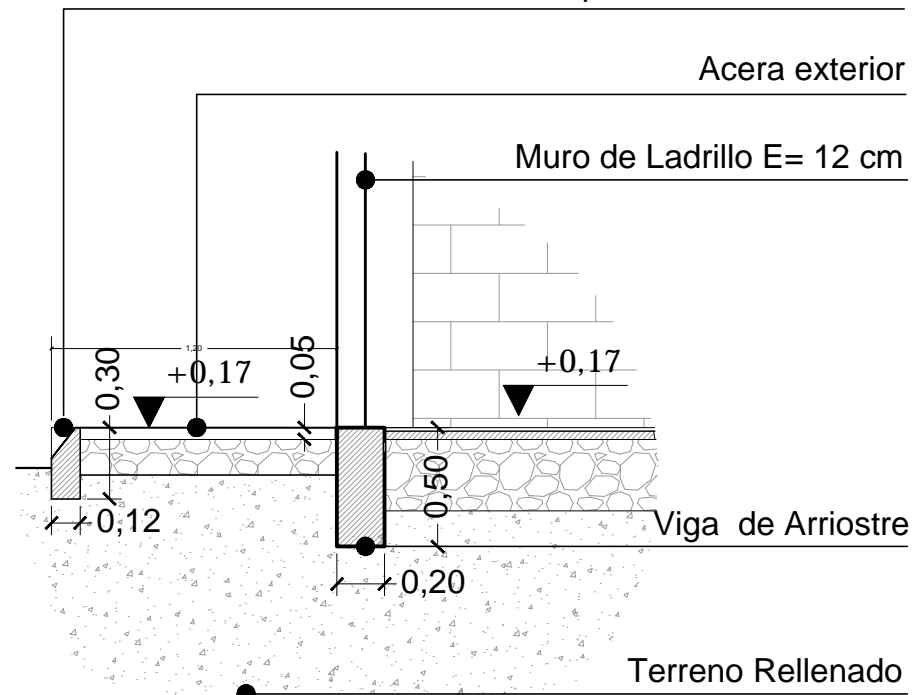

D9 - DETALLE ACERA DE INGRESO - GALPÓN
ESC. 1:15

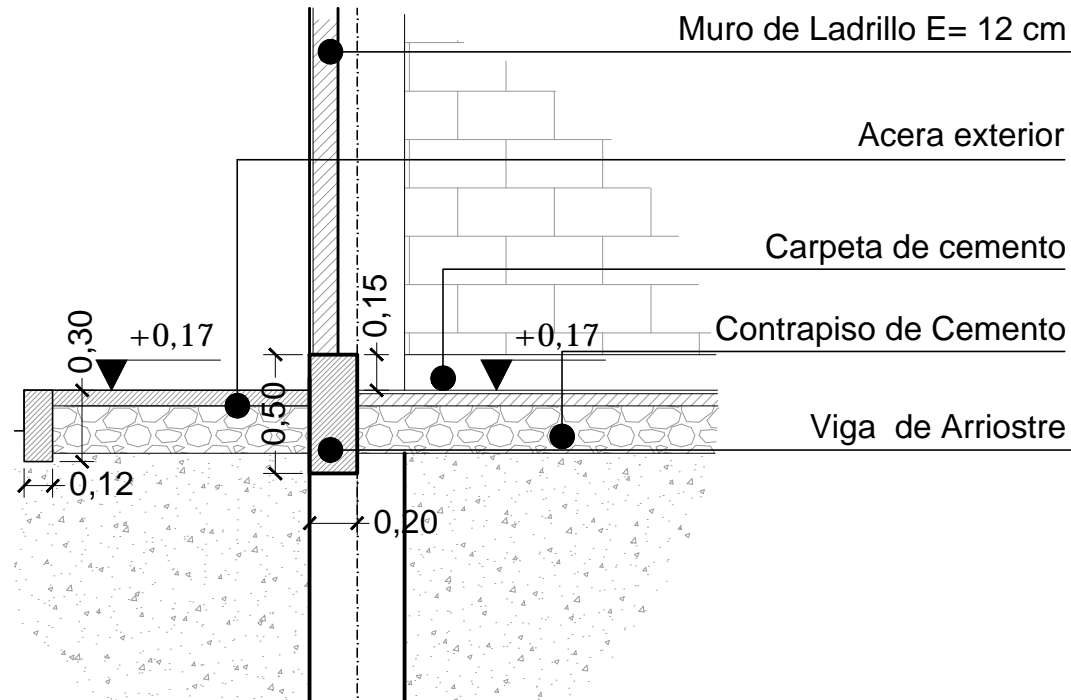

D10 - DETALLE DE NIVELES - GALPÓN
ESC. 1:15

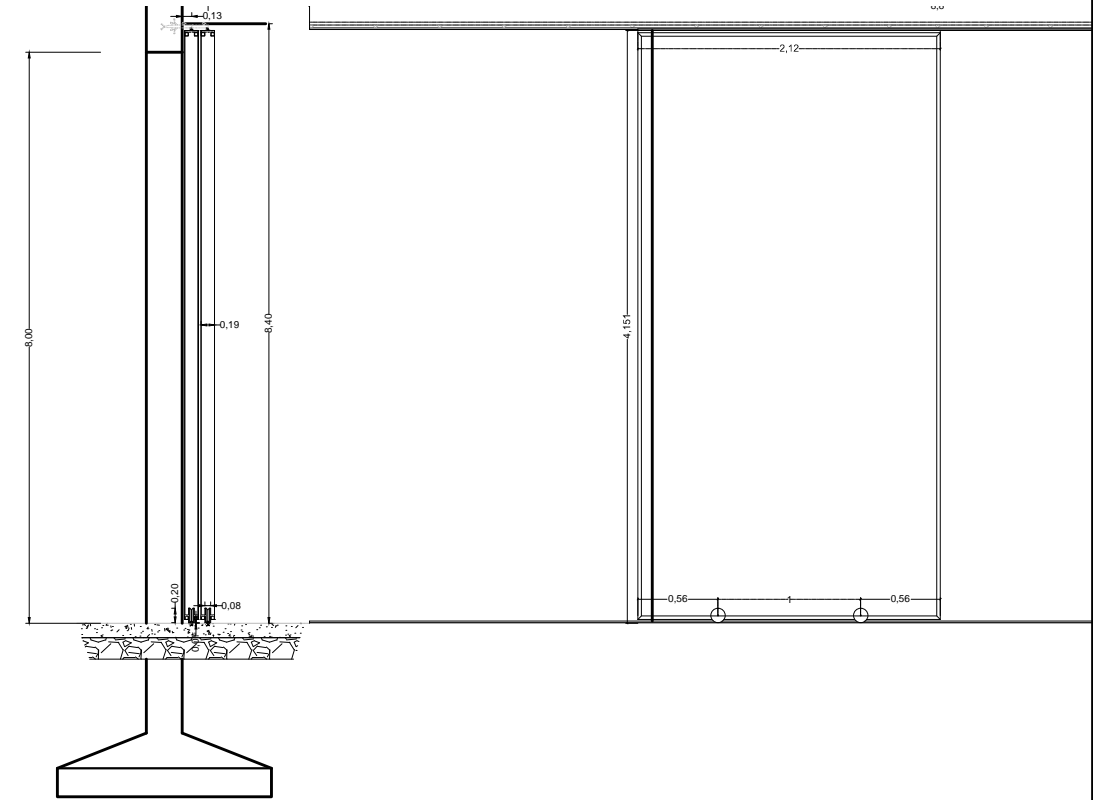

D12 - DETALLE PUERTA CORREDIZA - GALPÓN
ESC. 1:15

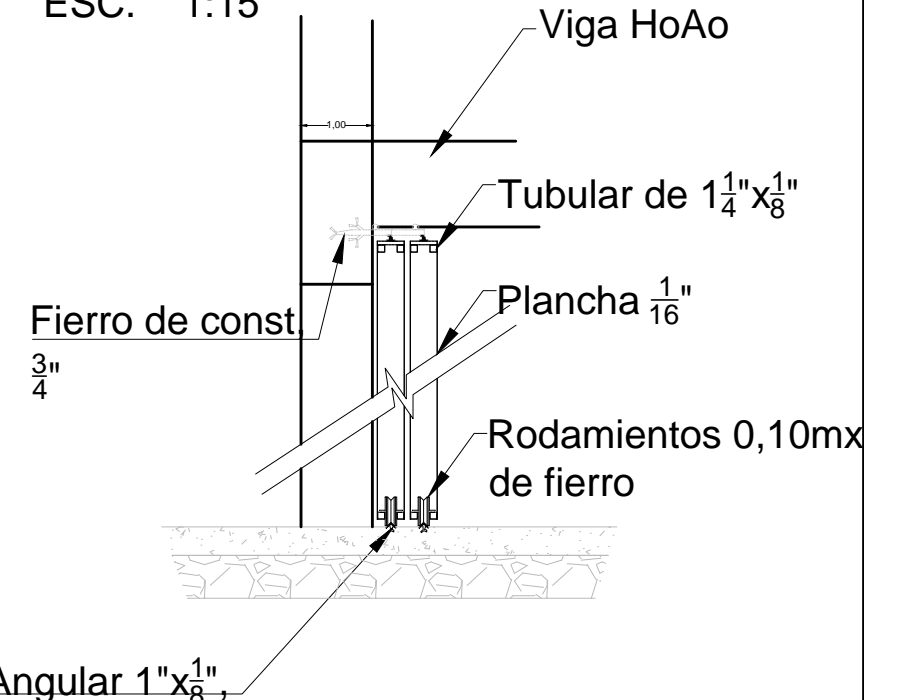

D12 - DETALLE PUERTA CORREDIZA - GALPÓN
ESC. 1:15

DIMENSIONES EN METROS

| | |
|--------------|----------|
| UBICACION: | |
| DEPARTAMENTO | BENI |
| PROVINCIA | MERCADO |
| MUNICIPIO | TRINIDAD |



PROPIETARIO:

**YACIMIENTOS PETROLIFEROS
FISCALES BOLIVIANOS**

GERENCIA NACIONAL DE REDES DE GAS Y DUCTOS
DIRECCION GAS VIRTUAL

| | | | | |
|--|----------------------------------|-----------------------------|-----------------------|--|
| OBRA: PROYECTO CONSTRUCCION DE OBRAS CIVILES COMPLEMENTARIAS DE ESR TRINIDAD - PROYECTO GNL | | | | |
| DESCRIPCIÓN: DETALLES CONSTRUCTIVOS | | | | |
| ESPECIALIDAD: ARQUITECTURA | FECHA: SEPTIEMBRE/2015 | ESCALA: INDICADAS | LÁMINA: 4/6 | |

DETALLES CONSTRUCTIVOS

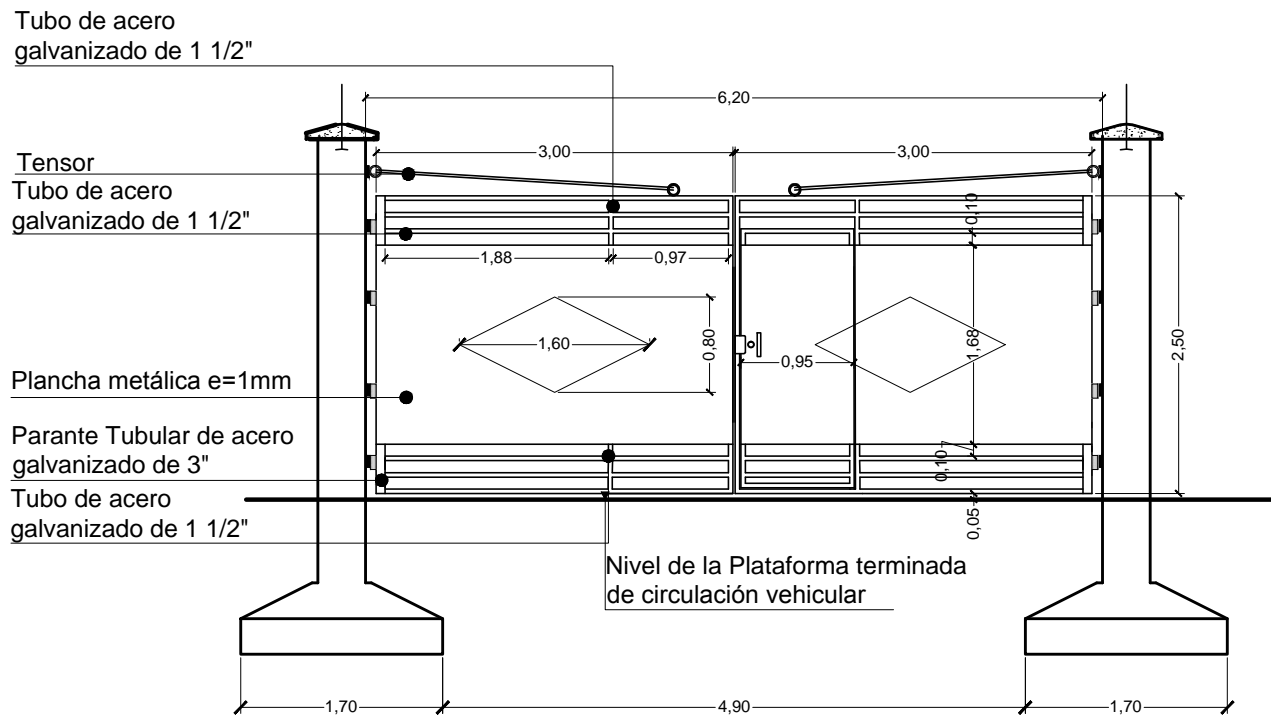
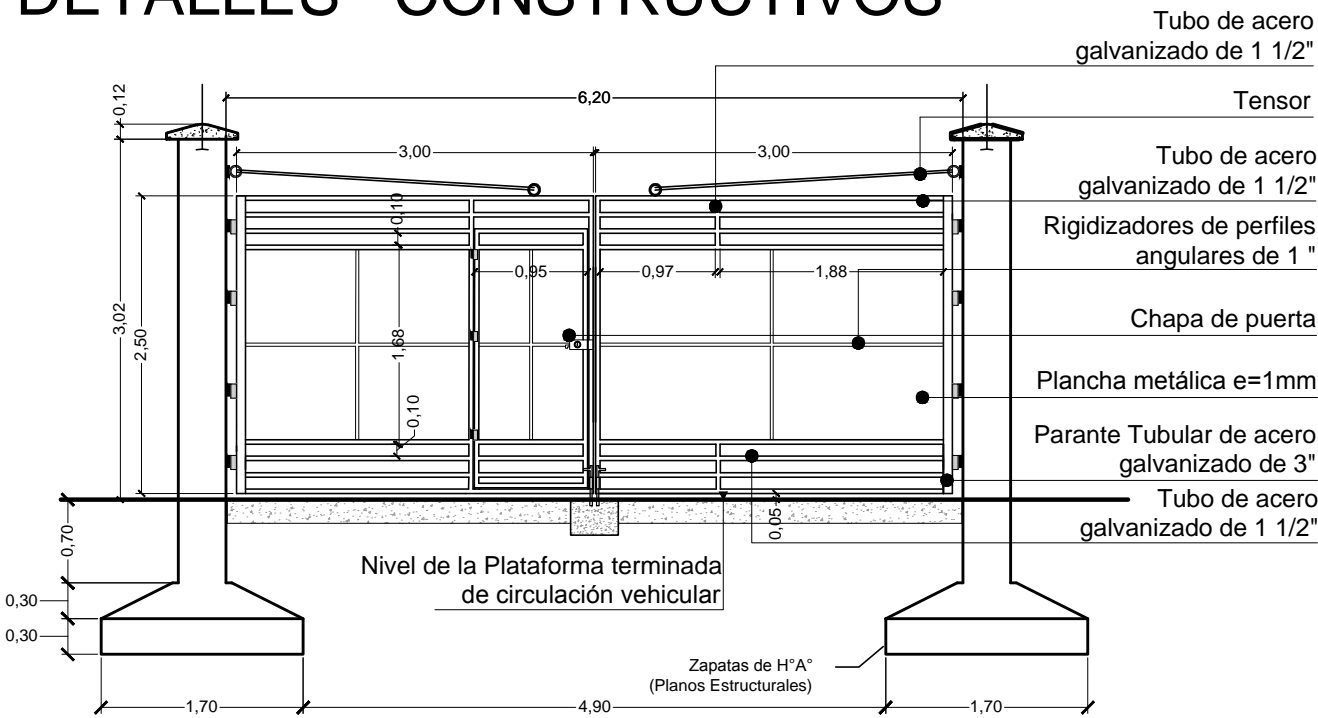

D13 - DETALLE PORTÓN DE INGRESO
ESC. 1:30

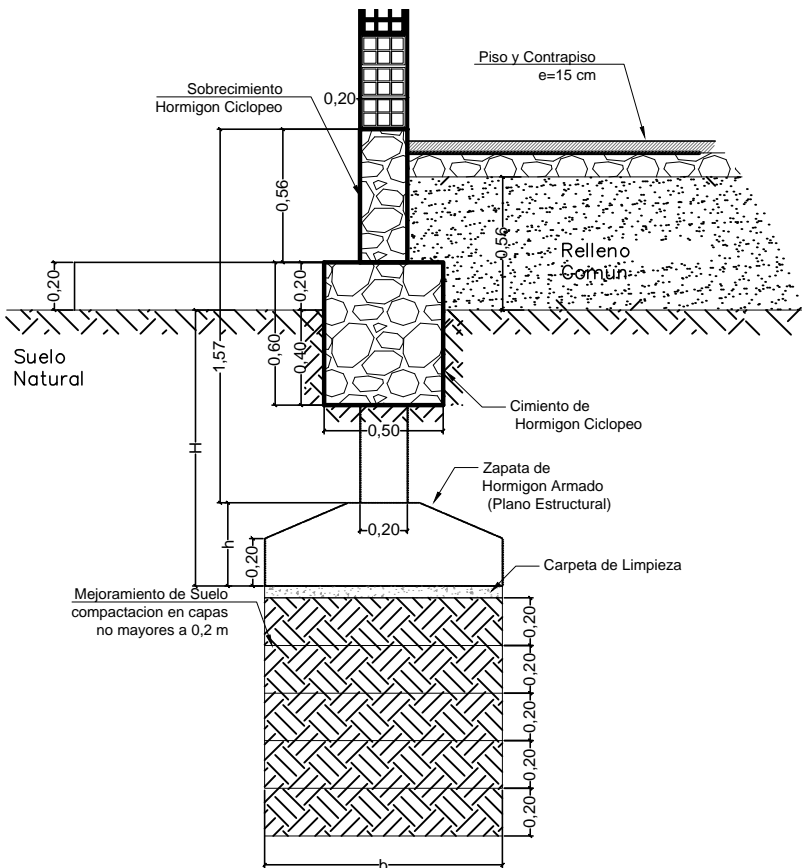

DETALLE MEJORAMIENTO DE SUELO
ESC 1:15

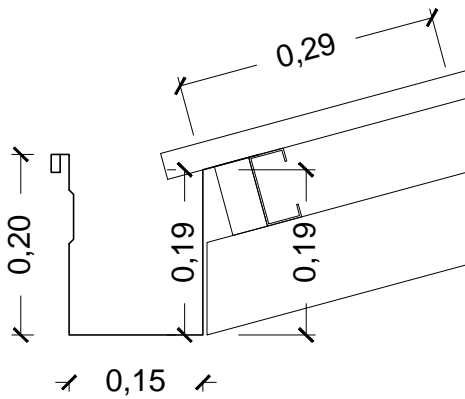

DETALLE DE CANALETA
ESC. 1:2

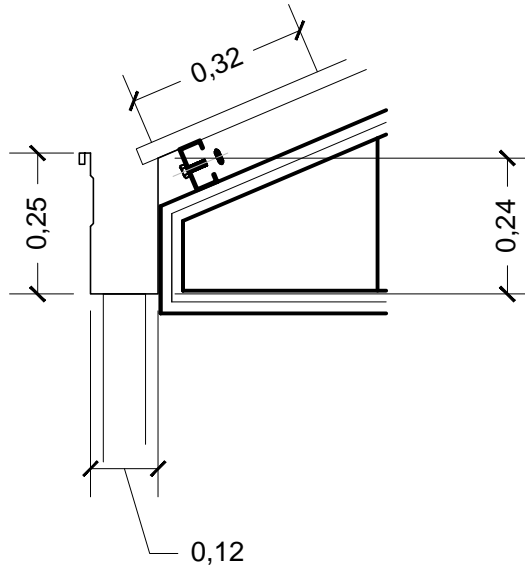

DETALLE DE CANALETA Y BAJANTE
ESC. 1:10

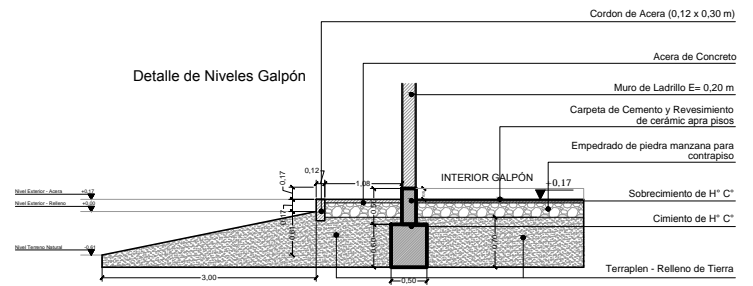

DETALLE DE NIVELES - GALPÓN
ESC. 1:50

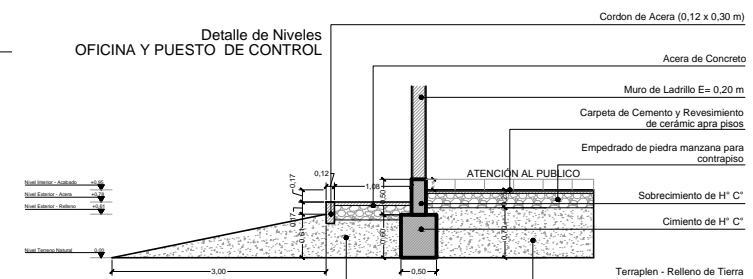

DETALLE DE NIVELES - OFICINA Y
PUESTO DE CONTROL
ESC.1:50

DIMENSIONES EN METROS

| | |
|--------------|----------|
| UBICACION: | |
| DEPARTAMENTO | BENI |
| PROVINCIA | MERCADO |
| MUNICIPIO | TRINIDAD |



PROPIETARIO:

**YACIMIENTOS PETROLIFEROS
FISCALES BOLIVIANOS**

GERENCIA NACIONAL DE REDES DE GAS Y DUCTOS
DIRECCION GAS VIRTUAL

| | |
|-------|--|
| OBRA: | PROYECTO CONSTRUCCION DE OBRAS CIVILES COMPLEMENTARIAS DE ESR TRINIDAD - PROYECTO GNL |
|-------|--|

| | |
|--------------|------------------------|
| DESCRIPCIÓN: | DETALLES CONSTRUCTIVOS |
|--------------|------------------------|

ESPECIALIDAD:
ARQUITECTURA

FECHA:
SEPTIEMBRE/2015

| | |
|----------------------|----------------|
| ESCALA: INDICADAS | LÁMINA: 5/6 |
|----------------------|----------------|

DETALLES CONSTRUCTIVOS

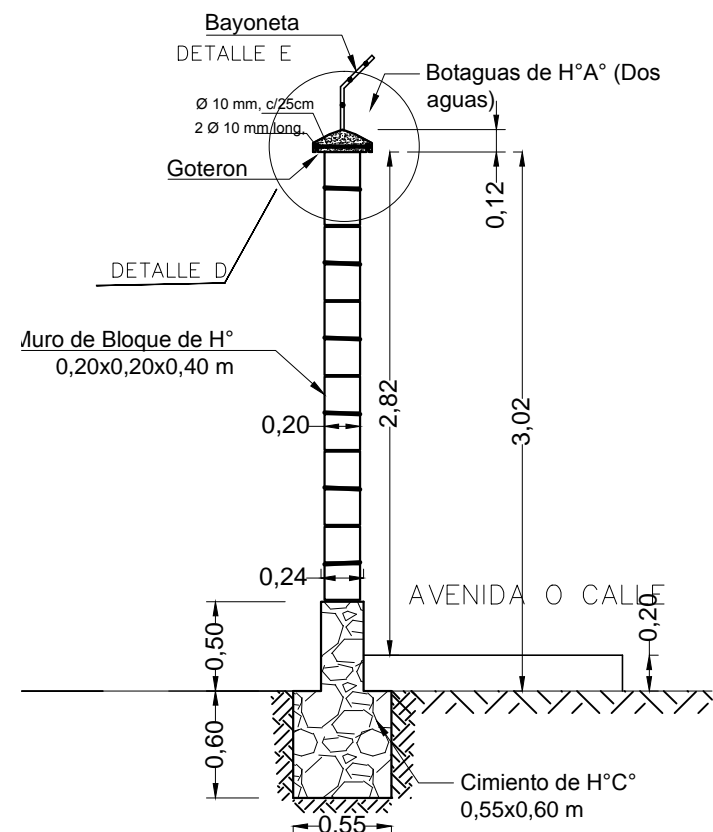

CORTE MURO DE BLOQUES DE HORMIGÓN
ESC. 1:20

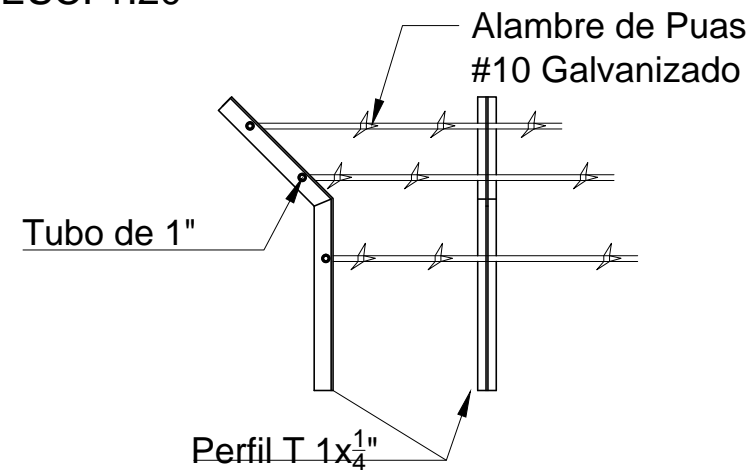

DETALLE DE BAYONETAS
ESC. 1:12

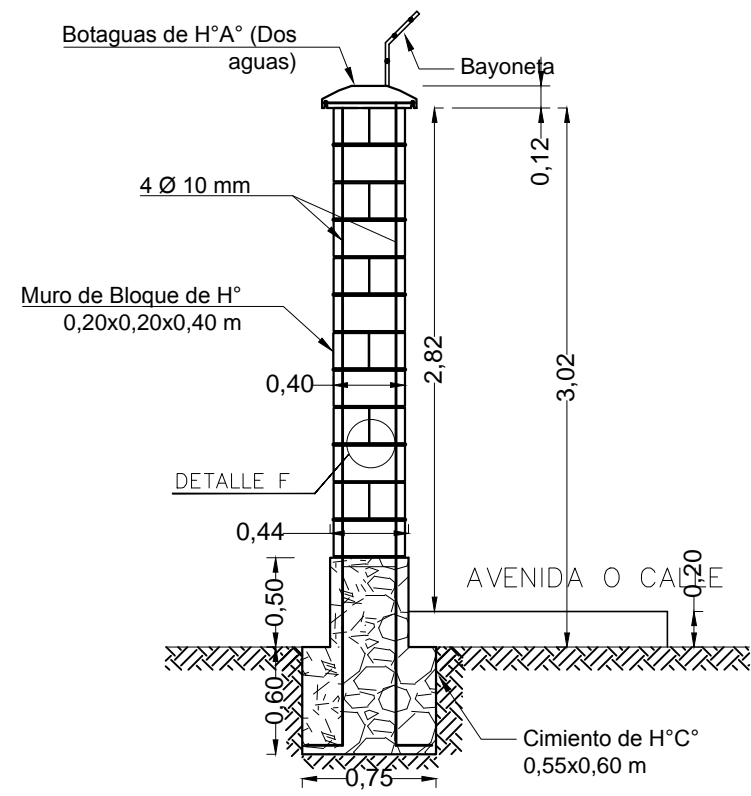

CORTE COLUMNA DE BLOQUES DE HORMIGÓN
ESC. 1:20

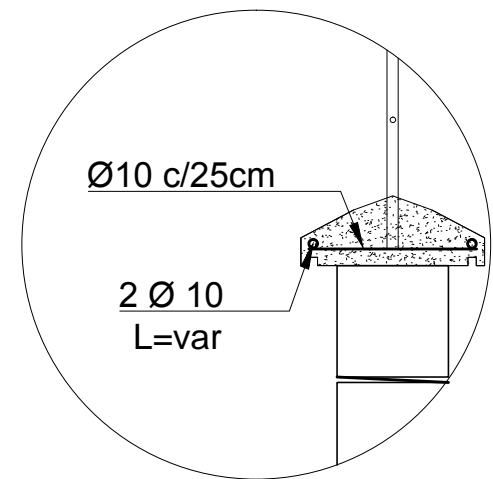

DETALLE DE BOTAGUAS
ESC. 1:12

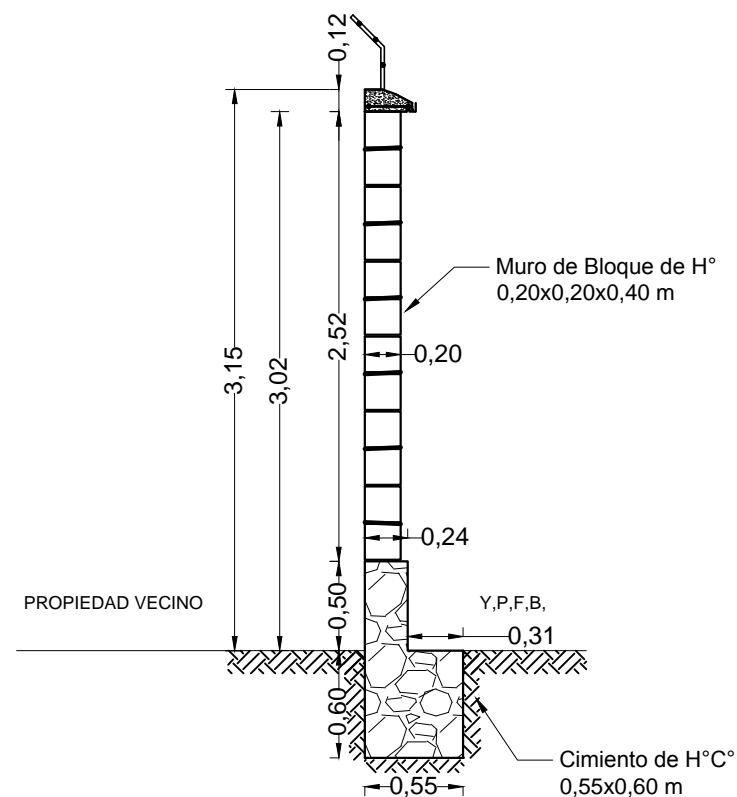

CORTE MURO DE BLOQUES DE HORMIGÓN COINDANTE VECINO
ESC. 1:20

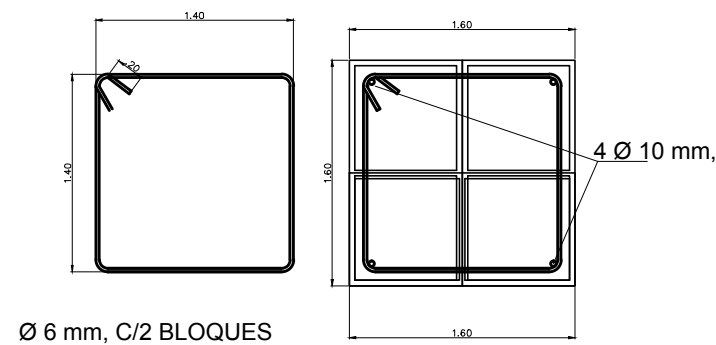

DETALLE DE ARMADURA DE COLUMNAS DE B, DE HORMIGÓN
ESC. 1:12

| | |
|--------------|----------|
| UBICACION: | |
| DEPARTAMENTO | BENI |
| PROVINCIA | MERCADO |
| MUNICIPIO | TRINIDAD |



| | |
|--------------|--|
| PROPIETARIO: | YACIMIENTOS PETROLIFEROS FISCALES BOLIVIANOS |
| | GERENCIA NACIONAL DE REDES DE GAS Y DUCTOS |
| | DIRECCION GAS VIRTUAL |

| | |
|---------------|---|
| OBRA: | PROYECTO CONSTRUCCION DE OBRAS CIVILES COMPLEMENTARIAS DE ESR TRINIDAD - PROYECTO GNL |
| DESCRIPCION: | DETALLES CONSTRUCTIVOS |
| ESPECIALIDAD: | ARQUITECTURA |
| FECHA: | SEPTIEMBRE/2015 |
| ESCALA: | INDICADAS |
| LÁMINA: | 6/6 |